

川西市水道局指定給水装置工事事業者 第344号

# 水のトラブル即解決!



〜 私たちが“真心”込めて解決します。〜

年中無休

お見積無料

川西市内  
出張費無料で  
すぐに  
駆けつけます

トイレのトラブル



蛇口の水漏れ



パイプのつまり



基本料金	●蛇口の水漏れ.....	2,000円~
	●トイレのトラブル.....	2,500円~
	●パイプのつまり.....	2,500円~

※材料が必要な場合は別途材料費がかかります。

現場状況を確認の上お見積もりを  
差し上げます。ご納得頂けない場合  
はお断り頂いても構いません。  
その場合、料金は一切頂きません。

## サービス内容

- トイレタンクの修理・交換
- 蛇口の交換・修理
- ウォシュレットの修理・交換
- 排水管の通管清掃・高圧洗浄
- 漏水調査無料

近くの事務所よりすぐに駆けつけます!

**早い!!安い!!安心!!**

水道局  
指定工事店

# SOSサービス

(受付時間) 7:00~22:00



# 0120-870-875

パッキン交換  
から  
リフォーム  
まで

土・日・祝日も365日  
すぐに駆けつけます



取扱  
メーカー **TOTO LIXIL**  
SANEI Rinnai Panasonic など

べんり帳  
特別割引 作業料金より  
**3,000円OFF!!**

<https://sos-24service.com/>  
(本社) 吹田市千里山星が丘 3-1-503号  
(川西営業所) 川西市多田桜木 1-2-14

かわにし市民べんり帳 2025

株式会社サイネックス 川西市

2025

# かわにし 市民べんり帳

Kawanishi city guide book

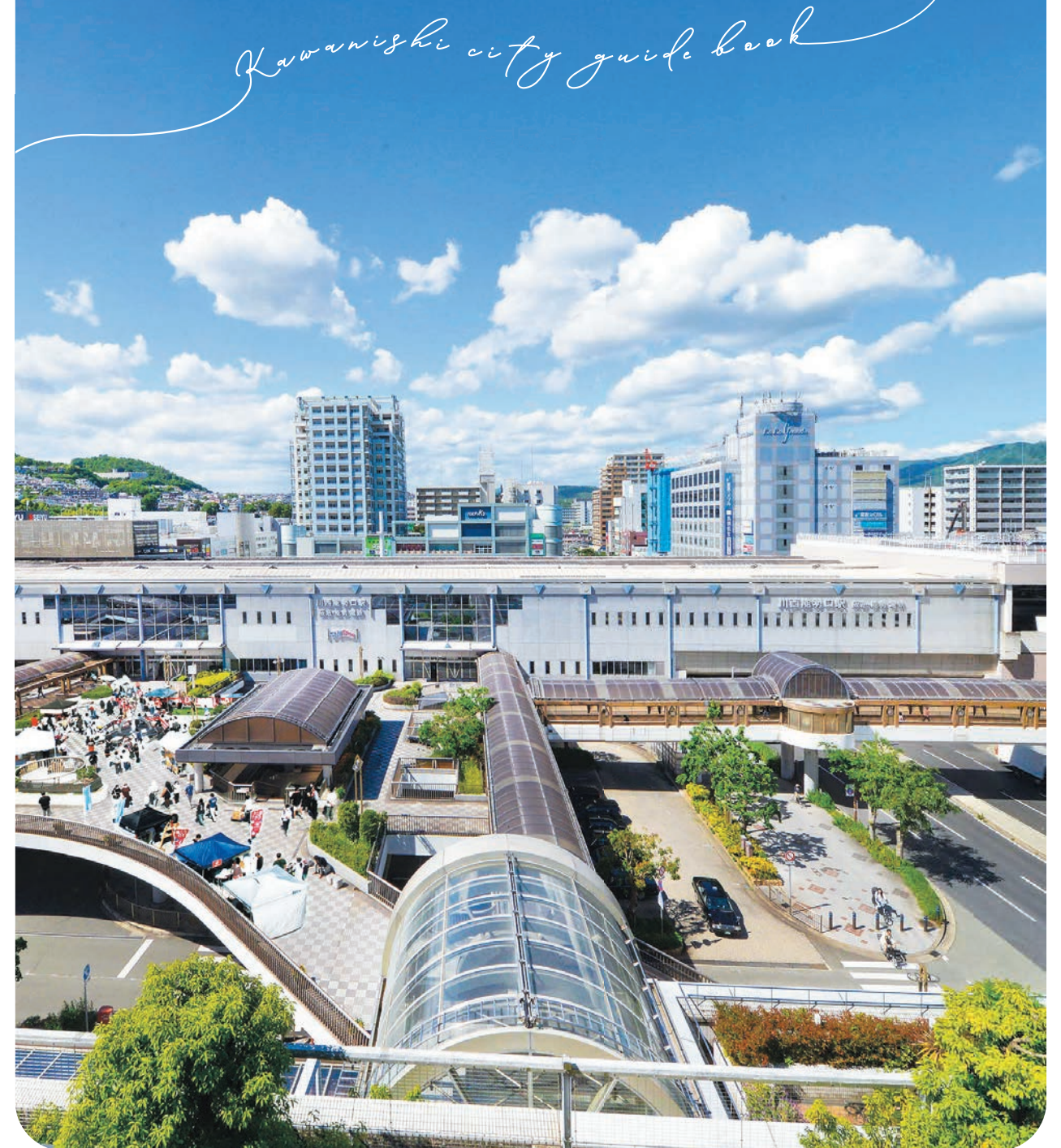

いざというとき

川西ガイド  
▶HP・SNSなど

主な窓口・  
相談窓口

戸籍、住民票  
などの届出

市税

年金と  
医療保険

福祉

子育て

教育と  
生涯学習

市民活動・人権

健康と保健

住まいと暮らし

道路・交通

商工・農業・  
労働

議会

文化・観光・  
スポーツ

施設ガイド

生活ガイド

わが街  
事典

生活ガイド



編集協力:川西市役所

発行・制作:株式会社サイネックス

〈以下の広告は、川西市が推薦するものではありません。〉



## 遠回りせず、まっすぐに

ころにも、からだにも、やさしい不妊治療を。

「ころにもからだにも負担が少なく、できる限り早く赤ちゃんが欲しい」

不妊に悩んでいる方は、きっとそう思われるはず。

第二協立病院ARTセンターは、女性不妊と男性不妊の治療が同時に行える施設です。

ARTセンターではタイミング療法等の一般不妊治療から、体外受精・顕微授精等の

高度生殖補助医療・男性の不妊治療・手術まで一貫して行うことが可能です。

確かな技術で、ころとからだにやさしい不妊治療を行います。

※一部保険外の費用が発生する場合がございます。



## タイミング療法から 高度生殖補助医療まで一貫して治療が可能

当ARTセンターでは産婦人科と泌尿器科の日本生殖医学会生殖医療専門医が在籍しており、患者様のご希望を聞きながら、個々に合わせた最適な治療を受けていただけます。

通院回数を可能な限り軽減し、より早期に妊娠というゴールに辿り着けるようチーム一丸となった医療を提供します。

※日本生殖医学会生殖医療専門医：劉 昌恵（産婦人科） 近藤 宣幸（泌尿器科）



## 女性と男性の検査 / 治療が同時に行える

女性不妊症と男性不妊症の検査・治療を必要な時期に同じ施設内で医師が連携し行うことができるというのは当ARTセンター最大の強みです。男性健康外来として男性の検査・治療を女性と並行して受けていただける体制を整えています。

## アクセス

### 公共交通機関でお越しの方

- ・ 阪急川西能勢口下車北へ徒歩7分（阪急大阪梅田駅より約23分）
- ・ JR川西池田駅下車北へ徒歩15分（JR大阪駅より約23分）

### お車でのお越しの方

- ・ 病院敷地内、立体駐車場あり

川西、宝塚、箕面、池田、豊中の地域からも通いやすい不妊治療専門の施設です。



WEB予約を受け付けています。  
無料相談も行っております。  
詳細はこちらから

第二協立病院 ARTセンター

医療法人協和会  
第二協立病院

〒666-0033 兵庫県川西市栄町5番28号  
TEL: 072-758-1123

〈以下の広告は、川西市が推薦するものではありません。〉

# 川西市は出張無料ですぐに駆けつけます

蛇口の水漏れ トイレつまり など

# 水に関するトラブルならおまかせ!

お見積りのみでもご依頼OK!

親切・丁寧 スピード対応

最短30分で訪問 相談無料

水道局  
指定業者



修理後の保証も  
安心サポート体制!

リピーターさん急増中!!

＼ 私たちがお伺いします。 /



蛇口・  
パイプ  
の水漏れ修理  
1,200円より

トイレ  
の水漏れ修理  
1,200円より

パイプ・  
トイレ  
のつまり修理  
1,200円より

雨漏りなど  
その他  
水のトラブルも  
おまかせ下さい

※材料が必要な場合は別途材料費がかかります。

「かわにし市民べんり帳」特別割引

基本料金3,000円 → 0円

安心・安全な地元密着業者

川西市指定給水装置工事事業者

# 近畿水道サポートセンター

# 0120-194-887

携帯OK

24時間、土・日・祝も対応しています

<https://www.suido-support.com/>

(営業所) 〒666-0021 川西市栄根2-2-18 (本社) 〒567-0896 茨木市玉水町1-47-1-21

# 川西市指定給水装置工事事業者第356号



## 水まわりのトラブルに 24時間ご対応します！

経験豊富なスタッフが駆けつけます

トイレつまり・水漏れなどの緊急事態に今すぐ解決！お電話1本ですぐ駆けつけます！

 **0120-523-522**

### キッチンの水トラブル



- ・流しが流れない
  - ・物をつまらせてしまった
  - ・水漏れなど
- 5,000円~**

### お風呂の水トラブル



- ・お湯の出が悪い
  - ・水がぼたぼた垂れる
  - ・洗い場の水溜りなど
- 5,000円~**

### トイレの水トラブル



- ・トイレのつまり
  - ・水漏れ、水あふれ
  - ・タンク故障など
- 5,000円~**

### 洗面所の水トラブル



- ・洗面所のつまり
  - ・蛇口の水漏れ
  - ・パイプの交換など
- 5,000円~**

### 排水溝の水トラブル



- ・排水溝のつまり
  - ・水が漏れる
  - ・悪臭対策など
- 5,000円~**

### 屋外の水トラブル



- ・井戸ポンプ
  - ・給湯器
  - ・天井水漏れなど
- 5,000円~**

※材料が必要な場合は別途材料費がかかります。

## 私たちが、 今すぐ解決！

近くの事務所よりすぐ駆けつけます！

**安心充実のサービスにおまかせください!!**

**24時間  
対応**

24時間いつでも  
ご連絡ください！

**即日  
工事**

最短で即日工事、  
即日解決!!

**安心  
価格**

安心の価格で  
ご対応します！

**熟練  
技術**

経験豊富な  
専門家がご対応!

**見積  
無料**

相談・見積もりは  
無料です!



**川西市内巡回中につき出張費無料**

**業界最安値に挑戦します！**

かわにし市民べんり帳限定  
特別割引キャンペーン! さらに

**3,000円引き!!**



株式  
会社

**アクアサービス**

aqua  
service

<本社>大阪府豊中市庄内東町2-1-2

# 水漏れ・つまり・故障から雨漏りまで

**出張費無料** **見積無料** **漏水調査無料**

※上下水道局より漏水の指摘があった場合もお電話下さい。



トイレのトラブル

キッチンのトラブル

排水管のトラブル

**お見積りにご納得頂けない場合お断り頂いても構いません。お気軽にお電話ください!**

- ① まずはお電話ください! ② 弊社スタッフが現場に駆けつけます! ③ お困りの原因を調査・見積り致します
- ④ 見積り内容に納得いただけましたら作業開始!  
(作業料金+部品代(部品交換時のみ))
- ⑤ **解決!**
- ①~③までは無料!**

## 水道トラブルの基本料金表

- トイレのトラブル ¥1,100~(税込)
- お風呂のトラブル ¥1,000~(税込)
- 洗面所のトラブル ¥1,000~(税込)
- キッチン廻りのトラブル ¥1,000~(税込)
- その他修理、工事、リフォーム格安にてお見積りします。



かわにし  
市民べんり帳  
特別値引き!  
**3,000円引**  
(作業料金5,000円以上より)



**365日・24時間受付**

**プロの職人が多数在籍**

(※材料が必要な場合、別途材料費がかかります)

施工実績 警察庁、日本郵便、自衛隊、関西電力、市民病院、TSUTAYA、エイブル、マクドナルド、NTT、他多数

**暮らしのQちゃん**  
(SOUKEN) 吹田市指定給水装置工事事業者 第800号

お電話一本で  
お伺い致します。  
**0120-491-600**

川西支部 / 川西市美園町8-9  
宝塚支部 / 宝塚市南ひばりガ丘3-13-14  
伊丹支部 / 伊丹市中央2-2-2  
本社 / 吹田市垂水町3-4-27

有料老人ホームのご見学から入居までプロによる**無料**サポートはかいご職人だけ!

# 老人ホームの選び方が分からない時は プロにお任せください!!

無料相談はこちら

**0120-15-4928**  
年中無休 E-mail: manabu-imanaka@kaigo-shokunin.com

..... **かいご職人が選ばれる理由** .....

- 豊富な情報量と実績(年間相談300件)
- ご相談からご入居サポートまで**全て無料**
- 老人ホームのメリット・デメリットをしっかりと吟味した上でのご提案



介護福祉士、  
ケアマネージャーなどの  
現場経験豊富な  
有資格者が  
アドバイス



**株式会社かいご職人**

池田市栄町4-2-1204 かいご職人 検索



全ては患者さんの笑顔のために

# ひうらクリニック

HIURA  
CLINIC

- 内科
- 胃腸内科
- 皮膚科
- 肛門外科
- 外科
- アレルギー科

## 当院の特徴

- AI(人工知能)内視鏡による診断
- 大腸ポリープ、痔の日帰り手術
- 最新マルチスライスCT
- 皮膚科完全予約制(女医による診察)
- 皮膚科完全別フロア(エレベーター有)
- 専用駐車場あり

◆内科、胃腸内科、肛門外科、外科

診療時間	月	火	水	木	金	土	日
9:00 ~ 12:00	●	●	●	●	●	●	/
13:00 ~ 15:00	検査・手術(要予約)						/
16:00 ~ 19:00	●	●	●	●	●	/	/

休診日:日曜・祝日

◆皮膚科、アレルギー科(完全予約制)

診療時間	月	火	水	木	金	土	日
9:00 ~ 12:00	●	●	●	/	●	/	/

休診日:木曜、土曜、日曜、祝日

受付:診察開始15分前~診察終了15分前まで

**LINE**で順番取り  
(皮膚科は時間予約可)  
が可能です。



伊丹市行基町1-109

**072-782-1211**

ホームページ: <https://www.hiura-clinic.net/>



CT検査室



内視鏡室

生活協同組合 コープこうべ

# 川西市のみなさんへ

## 宅配始めませんか?

お買い物に行く時間がない

重たい物・かさばる物が大変

いろいろ見て選びたい

週に1回 玄関先までお届けします!

**豊富な品揃え**

# 4,000品目以上!

有名スイーツやご当地グルメもご自宅からお気軽に!

**重たいものかさばるものも、玄関先までお届けします!**



**好きな時間にお買い物♪ アプリからの注文も簡単!**



注文書・電話での注文もできるので、お好きな方法を選んでね!

**お留守でも安心!** 保冷して置き配OK!

盗難・いたづらを防ぐ「安心セット」も無料で貸ししています。



**サポート制度も充実! 個配利用料がお得に!**

<p><b>育児サポート</b></p> <p>妊婦中から1歳未満*</p> <p>お子様がいらっしゃる組合員様は ※満1歳の誕生日末日まで</p> <p style="font-size: 2em; color: red; text-align: center;">無料</p>	<p><b>65歳以上サポート</b></p> <p>65歳以上で単身あるいはご夫婦二人暮らしの方</p> <p>※ご夫婦以外に同居されている方がいらっしゃる場合は、同居されている方全員が65歳以上に限り対象となります。</p> <p style="text-align: center;">毎週 <b>114円</b> (税込)</p>	<p><b>ひまわりサポート</b></p> <p>介護保険の認定者(要支援・要介護)、あるいは障がい手帳(身体障がい・療育・精神障がい)、指定難病受給者証をお持ちの方が同居の方におられ、日常的な買い物が困難な状況の組合員様</p> <p style="text-align: center;">毎週 <b>114円</b> (税込)</p>
--	---	---

お申し込み・お問い合わせはインターネットかお電話で!

コープこうべ 生活協同組合 コープこうべ

固定電話・公衆電話(無料)

0120-44-3100

携帯電話・IP電話(有料)

0570-09-2100 もしくは 06-7636-2000

※メンテナンス中はお申込みいただけません。一部ご利用いただけません。※サイトにアクセスする場合、スマートフォン・携帯電話でご利用の際は、お申し込みフォームのキャンペーンコード欄に「7610」と入力してください。

【個人情報の取り扱いについて】ご提供いただいた個人情報はコープこうべの宅配のご利用手続き、資料のお届けのみにお使いさせていただきます。現在すでにコープの宅配(個人宅配、協同購入グループ、めーむひろ)をご利用の方は対象外となります。コープの宅配のご利用は出資金をお支払いいただき組合員になっていただく必要があります。ご加入手続き時に、ご本人であることをご確認させていただいております。コープの宅配をご利用できない地域が一部ございます。コープの宅配を利用する場合は、口座の登録が必要になります。

この広告は自治体が推奨するものではありません。広告内容に関する質問は、広告に掲載された連絡先にお問い合わせください。

# もみじ

## にお手伝いさせていただきます!

住宅改修



福祉用具レンタル



紙おむつ宅配



介護用品販売



福祉用具レンタル・販売 住宅改修 おむつ宅配 ケアプラン作成

フリーダイヤル **0120-547-023**

■年中無休(年末年始を除く)  
 ■営業時間 月~土曜日/9:00~18:00 日・祝日/9:00~12:00  
 ■サービス提供エリア: 川西市 猪名川町 能勢町 豊能町 池田市

お問い合わせはホームページより!



池田店 (市立池田病院近く)

〒563-0027 大阪府池田市上池田2-2-1  
 ラヴィール上池田102  
 TEL.072-753-6003 FAX.072-753-6004

## 悪徳業者にご注意ください!!

近年、悪質な虚偽の工事案内や不要な工事で代金を騙し取る業者がいます!御納得できる判断をする為に必ず2社以上の相見積りを取りましょう!

御依頼時は概算見積りや御相談のみでもOKですので何でも気兼ねなくお電話ください!





川西市指定給水装置工事事業者

# 水道工事屋 One

川西営業所 川西市小戸2-5-15-601

宝塚本部 宝塚市売布東の町15-35

TEL.072-707-2698

TEL.0797-90-2741

詳細は127ページへ!!

# 水道局指定工事店/水道有資格工事店 水道修理サポートセンター

川西市指定給水装置工事業者

トイレ キッチン お風呂 洗面所 給湯器 24時間365日  
洗濯機 散水栓 排水栓 排水溝 店舗/事業所 **お気軽にご相談ください**

水漏れやつまりなどのトラブルでお困りの方は

通話料無料 24時間365日受付

 **0120-967-192** 



近くの作業スタッフが  
最短30分で駆けつけます!

**出張見積り費用は  
いただいておりません**



## 水道修理サポートセンターの安心・信頼への取り組み

-   
信頼と実績の  
水道局指定工事店
-   
作業開始前に  
必ず事前見積り
-   
作業後も安心  
アフターフォロー

<b>トイレ</b> つまり 4,180円(税込) 水漏れ 3,080円(税込)	<b>キッチン</b> つまり 4,180円(税込) 水漏れ 3,080円(税込)	<b>お風呂・浴室</b> つまり 4,180円(税込) 水漏れ 3,080円(税込)	<b>洗面所</b> つまり 4,180円(税込) 水漏れ 3,080円(税込)	<b>洗濯機回り</b> 排水口のつまり 4,180円(税込) 蛇口の水漏れ 3,080円(税込)
--	---	---	--	---

水道修理サポートセンターでは、安心してサービスをご利用いただけるように、オペレーターや作業スタッフ一同取り組んでおります。当社では各市町村より水道局指定工事店の指定を頂いておりますが、さらにご安心して頂けるように作業開始前の事前見積りや作業後のアフターフォローをはじめとした安心サービスのご提供を進めてまいります。

株式会社 コネクトライフ 【本社】大阪府堺市堺区向陵西町4-7-26



多文化共生で  
世界をつなぐ

様々な教育テーマに取り組んでいます



**校長**  
まつぎき かつひろ  
**松崎 克彦**

## 大阪観光大学日本語別科伊丹サテライト校

お気軽にお問い合わせください

〒664-0851  
兵庫県伊丹市中央2丁目7番10-1号

 **松崎教育グループ**



日航日本語学校(株)・(株)きよなか (一社) 松崎国際教育相談所  
日本航空高等学校 阪神学習センター (一社) アジア国際友好協会  
TEL 072-744-3168 FAX 072-772-2232

校長公式 LINE

(以下の広告は、川西市が推薦するものではありません。)

**川西市水道局指定給水装置工事業者 第344号**  
**水のトラブル即解決!** 川西市内出張費無料

私たちが“真心”込めて解決します。  
**年中無休 お見積無料**

蛇口の水漏れ トイレのトラブル パイプのつまり **3,000円OFF!!**  
作業料金より

**早い!! 安い!! 安心!!**  
**SOSサービス**  
<https://sos-24service.com/>  
 (受付時間) 7:00~22:00  
**0120-870-875**  
(本社) 吹田市千里山星が丘3-1-503号 (川西営業所) 川西市多田桜木1-2-14

**空き家 相続**

不動産のことでお悩みがありましたら  
**三井のリハウスへお任せ下さい!!**

**三井のリハウス**

**0120-44-3131**  
国土交通大臣(15)第777号

三井不動産リアルティ 川西池田センター  
 川西市中央町15-1 **駐車場あり**

**アネモネこどもクリニック**

アネモネこどもクリニック 検索

小児科 発達障害 ADHD 発達テスト 心理相談 予防接種 乳児健診

お子さんの心身ともに健やかな成長をサポートします。

〒664-0006 兵庫県伊丹市鴻池6丁目9番25号  
 TEL 072-744-1085

## 🔥 いざというとき 12

- 12 防災・消防・救急
- 18 いざという時に頼りになる! あなたのそばの医療機関(広告)

## 🗺️ 川西ガイド 22

- 22 川西ってこんなところ

**川西を知る 特集**

- 24 歴史
- 26 豊かな自然
- 27 お祭り
- 27 特産品

## 🏢 主な窓口・相談窓口 28

- 28 市役所の主な窓口
- 29 各行政センターのご案内
- 30 相談窓口

## 📄 戸籍、住民票などの届出 33

- 33 本人確認にご協力
- 33 住所の異動
- 34 印鑑登録
- 34 マイナンバー(個人番号)カードについて
- 35 各種証明書申請の注意点
- 35 住民票の写し・印鑑登録証明書の時間外受付
- 36 戸籍の届出
- 36 特別永住者証明書の有効期間について
- 37 特別永住者証明書(カード)の交付申請
- 37 本人通知制度

## 💰 市税 38

- 38 市県民税・森林環境税
- 38 軽自動車税
- 38 市税に関する証明書
- 39 固定資産税・都市計画税

## 👤 年金と医療保険 40

- 40 国民年金
- 41 国民健康保険
- 43 後期高齢者医療

## 🏠 福祉 45

- 45 介護保険
- 50 高齢者の福祉
- 53 高齢者の社会参加・生きがい
- 54 障がいのある人の福祉

## 👶 子育て 57

- 57 保育施設
- 60 子育て支援
- 61 民生委員・児童委員

## 📖 教育と生涯学習 62

- 62 年間行事・災害時の対応
- 62 幼稚園
- 63 小・中・特別支援学校
- 65 教育相談
- 65 ひきこもり等の相談
- 65 スクールソーシャルワーカー(SSW)の相談
- 65 生涯学習

## 👤 市民活動・人権 66

- 66 参画と協働
- 66 地域・市民活動
- 67 人権・男女共同参画・多文化共生
- 67 川西市国際交流協会
- 67 子どもの人権

## 🏥 健康と保健 68

- 68 川西市立総合医療センター
- 69 健康診査と各種がん検診など
- 72 成人・高齢者の健康づくり
- 73 母子の健康づくりと子育て支援
- 74 予防接種
- 76 予防歯科センター業務
- 77 医療サービス
- 78 県伊丹健康福祉事務所
- 78 献血の推進事業
- 78 川西市医師会
- 78 医療費の助成

## 🏠 住まいと暮らし 80

- 80 ごみの収集
- 83 ごみの減量
- 83 環境・衛生
- 85 水道
- 86 下水道
- 86 市営住宅の申し込み
- 88 駐輪場の利用
- 89 墓地

## 🚗 道路・交通 90

- 90 道路
- 90 交通安全施設
- 90 交通安全啓発

## 🏢 商工・農業・労働 91

- 91 中小企業
- 91 農林業
- 91 就職・労働
- 91 (公社)川西市シルバー人材センター

## 🏛️ 議会 92

- 92 市議会

## 🏃 文化・観光・スポーツ 93

## 🏠 施設ガイド 94

- 94 文化・スポーツ施設
- 96 公民館
- 98 川西市総合センター(川西隣保館・川西児童館)

## 👤 生活ガイド 99

- 100 川西市医師会
- 102 川西市歯科医師会
- 104 川西市薬剤師会
- 106 病院・医院/薬局・薬店MAP(南部)
- 110 病院・医院/薬局・薬店MAP(中部)
- 112 歯科医院MAP(南部)
- 114 歯科医院MAP(中部)
- 116 暮らしのマップ
- 118 家づくり・リフォームの基礎知識
- 122 相続について
- 124 葬儀について
- 126 空家対策の基礎知識

**UD FONT** 見やすく読みまちがえにくいユニバーサルデザインフォントを採用しています。

(以下の広告は、川西市が推薦するものではありません。)

旬の新鮮な野菜と信頼できる安心な食べものを“自宅までお届けします!”

**よつ葉ホーム デリバリー**

家族みんなで楽しめる **有機農産物・無添加惣菜**

生産から加工まで **“一貫加工”だから安心**

入会費・年会費・配達料不要・全戸個別 QRコードを読み取って、スマホからも入会のお申し込み・お問い合わせができます! お問い合わせ下さい!

**0120-81-3378** 宝塚市山本丸橋2-108-1  
 関西よつ葉連絡会 株式会社 川西産直センター

水道局指定工事店 水道有資格工事店

**水道修理 サポートセンター**

川西市指定給水装置工事業者

トイレ キッチン お風呂  
 洗面所 給湯器 洗濯機  
 散水栓 排水枘 排水溝

店舗/事業所  
 水漏れやつまりなどのトラブルでお困りの方は  
**通話料無料 24時間365日受付**  
**0120-967-192**  
 近くの作業スタッフが最短30分で駆けつけます!

株式会社 コネクトライフ  
 [本社] 大阪府堺市堺区向阪西町4-7-26

水漏れ・つまり・故障から雨漏りまで  
**出張費無料 見積無料 漏水調査無料**

水道トラブルの基本料金表  
 ●トイレのトラブル ¥1,100~(税込)  
 ●お風呂のトラブル ¥1,000~(税込)  
 ●洗面所のトラブル ¥1,000~(税込)  
 ●キッチン廻りのトラブル ¥1,000~(税込)  
 ●その他修理、工事、リフォーム格安にてお見積りします。

施工実績 警察庁、日本郵便自衛隊、関西電力、市民病院 TSUTAYA、エイブル、マクドナルド NTT、他多数

かわにし市民べんり帳 **特別値引き! 3,000円OFF** **365日・24時間受付**  
 (作業料金6,000円(税込)以上で)

暮らしのQちゃん (SOUKEN) **0120-491-600**  
 川西支部/川西市美園町8-9 宝塚支部/宝塚市南ひばり丘3-13-14  
 伊丹支部/伊丹市中央2-2-2 本社/吹田市垂水町3-4-27  
 吹田市指定給水装置工事業者 第800号

**One To One Style**

一人一人のお客様。働く仲間の満足感を創造して常に行動ができる。  
 一人一人に光を照らし、輝き続けるサポートを諦めず、根気強く私達は続けて行きます。

リハビリを受けたいが病院まで行けない  
 病室よりもやっぱり自宅で療養したい  
 病室または寝たきり状態、自分ではできないことは行いたい  
 お悩みの方は私達にご相談ください

**リライト** One To One Style  
 リハビリ訪問看護ステーション  
 〒563-0041 大阪府池田市清寿美町13-7 **TEL 072-750-0880**

**庭木のお手入れ承ります**

**1本でもOK! お見積り無料!**

お電話の際「かわにし市民べんり帳を見たら」とお伝えください

剪定 伐採 消毒 除草 草刈 抜根

私たちは日本のお庭を笑顔にします  
 UEKIYA KAKUMEI フリーコール **0120-073-919**  
**植木屋革命** **0120-073-919**  
 クイック・ガーデニング 株式会社クイック・ガーデニング大阪支社 TEL: 06-6836-7919  
 〒564-0053 吹田市江の木町16-34 オリエンタル江坂ビル702号室



(以下の広告は、川西市が推薦するものではありません。)

子どもたちが安心して  
楽しく過ごせる場所。

「空」では、児童福祉法にもとづいた、  
発達に不安や遅れ、障害のある  
お子さんのために、子どもたちそれぞれが、  
学習や遊びを通して自信を持つことができ、  
より良い生活を送れるよう支援していきます。

放課後等デイサービス  
**空**

☎072-702-7220  
猪名川町柏梨田字ハザマ175-1

放課後等デイサービス  
**空セカンド**

☎072-782-2159  
伊丹市荻野西2-4-8

電話受付時間  
月～金 11:00～17:30  
(日曜・祝日定休)

誕生

- 36 出生届
- 41 国民健康保険の届出

育児

- 73 乳幼児健診
- 78 医療費の助成
- 60 児童手当
- 57 保育所への入所
- 62 幼稚園
- 28 子育て相談
- 74 乳幼児の予防接種

教育

- 63 入学手続き
- 63 就学援助制度
- 63 転校手続き  
(転入・転出するとき)

こんなときは市役所へ  
届出てください。

- 目 転入してきたら  
**33 転入届** 住み始めた日から14日以内に
- 目 市外に転出していくとき  
**33 転出届** 引っ越しする前に
- 目 市内で住まいが変わったら  
**33 転居届** 引っ越しした日から14日以内に

- 目 必要な方  
**34 印鑑登録**
- 目 家族が亡くなったら  
**36 死亡届**  
死亡したことを知った日  
から7日以内に

成人

- 38 市税等について
- 40 国民年金の学生納付特例制度・納付猶予制度



生活

- 80 ごみの収集
- 83 動物の相談
- 85 水道
- 54 障害者手帳の交付
- 54 障がい福祉サービス
- 89 墓地

(以下の広告は、川西市が推薦するものではありません。)

**Moana**

Moanaではお子様ひとり1人の個性や好きなこと、得意なことを尊重しながら、自信ややる気をも身に付け自己肯定感を高める支援を「遊び」を通して行います。

児童発達支援 放課後等デイサービス

☎072-796-6123

【児発】火曜・木曜・第2・4土曜  
【放デ】月曜・水曜・金曜・第1・3土曜 **送迎あり**

障害児相談支援

☎072-700-4458

川西市長尾町8-23 一の鳥居ハイツ2F

児童発達支援 **送迎要相談**

猪名川町若葉1-39-1 パークプラザC棟

☎072-764-5804

★ 月曜～土曜

moana おやこ 検索

お気軽にお問合せください

老後

- 45 介護保険
- 43 後期高齢者医療制度
- 40 国民年金の届出
- 41 国民健康保険

健康

- 72 健康相談
- 69 各種検診(健診)

結婚

- 36 婚姻届
- 40 国民年金の届出

電気通信業・電気工事業・空調工事

**株式会社ポルト**

一緒に働く  
仲間募集中!

川西市出在家町23-5

川西市 ポルト

検索

TEL 072-744-3753/FAX 072-744-3754



(以下の広告は、川西市が推薦するものではありません。)

**ピュアグループ**

地元最優先

**ピュアホール**

充実した設備のピュアホールは中・大規模な葬儀に適しています。ご希望に沿った葬儀を真心込めてお手伝いいたします。

**家族葬ホール**

天間ホールは小ホールとなっており、家族葬・密葬・小規模な葬儀に適しています。低価格でもしっかりとした納骨のいく葬儀ができます。

川西市見野2丁目28番18号 ☎0120-09-4142

**セレモニー天照** 川西 猪名川

御家族葬 安心と  
御親族葬 やすらぎの 永代供養 (ご紹介)

猪名川町南田原字岩ヶ鼻1-4  
川西市見野2丁目34番14号 ☎0120-4141-42

株式会社 猪名葬祭 猪名川町南田原字岩ヶ鼻1-4  
☎072-766-4142

葬儀のピュア 検索 年中無休24時間受付

124ページの広告もご覧ください。



# いざというとき

## いざというときの119番の利用方法

### 通報は自宅電話がベスト!

できる限り自宅の固定電話から通報してください。災害場所の特定がしやすく、早急に消防車や救急車を出場させることができます。

### 通報から出場までの流れ

川西市内から通報された119番は宝塚市・川西市・猪名川町消防指令センターで受信し、最寄りの消防署から災害現場へ出場します。下記の流れで消防隊・救助隊・救急隊が向かいます。

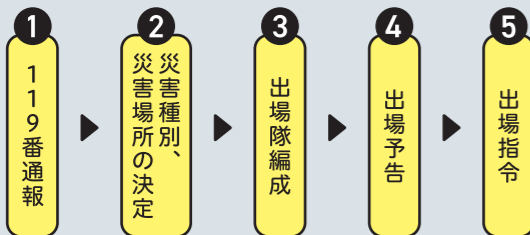

### 落ち着いて伝えよう

119番通報は、落ち着いて火災やケガ、病人の状態を詳しくお伝えください。指令員の質問に、あわてずにはっきりと答えましょう。



### 災害場所を正確に伝える

携帯電話からの119番通報は市町境界付近からの通報や、地形・電波状態から他市町の消防へつながる場合があります。必ず、災害場所の市町名を指令員にお伝えください。住所が分からない場合は、近くの大きな建物や店名、交差点などの目印となるものを詳しく伝えてください。

### いろいろな通信機器から通報できる!

119番は、自宅の固定電話はもとより公衆電話、携帯電話からも通報できます。最近ではFAXや携帯電話のWeb機能を利用して通報することも可能です。

### 車の運転中は通報しない!

運転中の通報は、大変危険です。安全な場所に停車してから通報してください。通報終了後、消防指令センターから電話をかけることがありますので電源は切らないでください。

### 救急車を本当に必要としている人のために

本当に緊急で救急車を必要としている人が利用できるように、今一度通報前に緊急かどうか確認をお願いします。緊急の場合はすぐに119番通報してください。

緊急を要しない場合は、テレホン案内 ☎072-759-1234 において病院情報をお知らせしています。救急車の適正利用にご協力をお願いします。

### 病院情報・災害情報は

▶ テレホン案内 ☎072-759-1234

#### ● 病院情報 (救急医療機関情報)

兵庫県広域災害・救急医療情報システムに登録されている救急医療機関情報をテレホン案内によりお知らせしています。個人の診療所などは把握していません。

#### ● 災害情報

火災・救助・その他災害が発生したときに、その情報を市民に提供します。

## 消防・救急 119番

### 天ぷら油火災になったら /

#### 防火の基本

- 調理中にはガスこんろから目を離さないこと
- ガスこんろから離れるときには必ず火を消すこと



万一、不注意から天ぷら油が発火した場合、**住宅用消火器**や強化液が入った**エアゾール式簡易消火具**による消火が安全で確実です。慌てて水をかけると油が飛び散って炎が急に大きくなり、大変危険です。いざという時のために台所の近くに常備しておいてください。

#### 住宅用消火器の注意点

指示圧力計が適正範囲内であるか確認しておいてください。



#### エアゾール式簡易消火具の注意点

ガス系の消火薬剤(二酸化炭素、ハロン)を使用したエアゾール式簡易消火具では天ぷら油火災の消火は困難です。一旦消火できたように見えますが、再燃するおそれがありますので、強化液を使用した物を購入してください。

#### 共通の注意点

- 使用法は容器に表示されているので、常日頃から確認しておいてください。
- 消火できたと思っても安心せずに消火薬剤を使い切ってください。
- 消火できたらガスこんろの火を消し、天ぷら油の温度が十分に下がるまでは鍋から目を離さないでください。
- 火災の初期段階に一定の消火効果があるものです。火の勢いが強い場合は避難してください。

### 住宅用火災警報器について /

#### 住宅用火災警報器とは

住宅用火災警報器は、火災により発生する煙を感知し、音や音声により警報を発して火災の発生を知らせてくれる機器です。機器本体を天井や壁に設置するだけで、機能を発揮します。



#### 維持管理

住宅用火災警報器が適切に機能するためには維持管理が重要です。「いざ」というときに住宅用火災警報器がきちんと働くよう、日頃から作動確認とお手入れをしておきましょう。

#### 「電池切れ」に注意! 定期的に作動確認をしましょう

住宅用火災警報器は電池が切れると作動しなくなります。定期的に点検ボタンを押すなどして作動確認を行いましょう。

#### 定期的にお手入れをしましょう

住宅用火災警報器はホコリが入ると誤作動を起こす場合があります。定期的にお掃除を行いましょう。お掃除の方法は機種によって異なりますので取扱説明書をご確認ください。

#### 警報音が鳴った時は...

住宅用火災警報器は、電池が切れそうになった際や故障の際に音や光で知らせてくれる機種があります。警報音が鳴った時の対処方法は取扱説明書を確認してください。

#### 本体交換及び廃棄方法

住宅用火災警報器本体もセンサー等の寿命により交換が必要です。10年を目安に交換してください。また、捨てる際は本体と電池を別にして捨てましょう。

(以下の広告は、川西市が推薦するものではありません。)

**安心と信頼の買取専門店 おたからや**

# 高価現金買取

手数料 査定費 無料

家に眠っているお宝をぜひ、お持ちください!

金・プラチナ・貴金属  
相場高騰!

人気ブランドバック  
高価買取!

高級ブランド時計  
大歓迎!

ダイヤ エメラルド・ルビー  
鑑定書なし大歓迎!

メダル・金貨 古銭・古札 切手・中国切手 骨董品

刀剣・鈔 大判・小判 鉄道部品 楽器

**多田店** 【定休日】水曜日  
【営業時間】10:00~19:00 (日曜のみ~18:00)  
〒666-0124 兵庫県川西市多田桜木 1-9-30

**P** あり

おたからや 多田店

検索

古物商 兵庫県公安委員会 第631371200045号

(以下の広告は、川西市が推薦するものではありません。)

電気設備の保守点検・竣工調査ならお任せ

## T's テクノサービス株式会社

官庁・民間企業の電気設備の保守点検や竣工試験、各種電気工事を行っている会社です。太陽電池発電設備の点検や電気設備管理に関する技術講習会の実施も行っております。停電・漏電などを未然に防ぐための設備保全や省エネチェックもおまかせください。

作業スタッフ  
**募集**  
未経験者歓迎!

担当者直通Tel **090-5258-4792**

〒666-0212  
兵庫県川辺郡猪名川町旭ヶ丘 1-128  
Tel.072-767-5117 Fax.072-703-4155

# 行政の防災情報を活用しよう

▶ 危機管理課 ☎ 072-740-1145

## 防災行政無線屋外スピーカー

緊急時に、市内25箇所に設置した屋外スピーカーから情報を伝達します。



### 配信内容

- 避難指示等の避難情報 ● 緊急地震速報
- 国民保護情報(弾道ミサイルに関する情報、大規模テロ情報など)
- 気象等の特別警報 ● 定期試験放送(毎月17日17時から)
- 訓練放送 など

放送内容が聞き取りにくい際は、テレホンサービスで確認することができます。

▶ フリーダイヤル無料 ☎ 0120-367-889

050で始まるIP電話は ☎ 072-740-0190(有料)へ

## 川西市ホームページ

<https://www.city.kawanishi.hyogo.jp/>



緊急災害情報 防災 気象情報  
など重要な防災情報を案内しています

ここから



## ひょうご防災ネット(かわにし安心ネット)

緊急時に、スマートフォンアプリにて情報配信します。外国語(12言語)にも対応しています。

### 登録方法

右の2次元コードから案内ページをご覧ください。アプリをダウンロードしてください。初期設定で、「川西市」を選択してください。



### 配信内容

- 緊急情報(避難指示等の避難情報、避難所開設情報、国民保護情報(弾道ミサイルに関する情報、大規模テロ情報など))
  - お知らせ情報(上記緊急情報以外のお知らせ情報)
  - 気象情報メール(震度4以上の地震情報、気象警報、土砂災害警戒情報、河川洪水予報など)
- ※登録・利用は無料ですが、Web接続料は別途かかります。

## 川西市公式 LINE アカウント



友達追加はこちらから

<https://lin.ee/pcWTDsE>

▶ 広報広聴課 ☎ 072-740-1104

## サンテレビ

テレビの地上デジタル放送3チャンネル(サンテレビ)で、リモコンの「dボタン」を押すと市の災害情報が確認できます。



# 地域の防災力を高めよう ~いざという時のために備える~

## 地域の自主防災組織

自主防災組織とは、「自分たちのまちは自分たちで守る」という、地域住民の共助の意識に基づいて結成される防災組織のことで。



川西市の自主防災組織は(概ね)小学校区単位で組織されており、コミュニティや自治会等で構成されています。平常時は、防災啓発活動や防災訓練等を行っていますので、万が一の災害に備えて、各地域の諸活動に参加してみてください。

## 避難行動要支援者の支援

高齢者、障がい者、傷病者など、災害時に自力で避難することが困難な人のことを避難行動要支援者といいます。

川西市では、コミュニティや自治会、民生委員・児童委員や福祉委員などの協力を得て、地震や風水害などの災害発生時に、避難行動要支援者として、登録いただいた方の安否確認を実施しています。

- ひとり暮らしの高齢者(65歳以上で自力で避難が困難な方)
- 自力避難が困難な介護保険要介護認定4および5の在宅高齢者
- 自力避難が困難な障がい者

- 身体障がい者のうち、  
肢体不自由者(1・2級で下肢、体幹、  
移動機能に障がいのある方)、  
視覚障がい者(1・2級)、  
聴覚障がい者(2級)、  
内部障がい者(1級)
- 知的障がい者(A判定)
- 精神障がい者(1級)

上記以外の方でも、身体状況等により安否確認を希望される方は、登録可能。

災害発生時に  
避難行動要支援者が  
孤立しないように  
留意してください!



安否確認登録については ▶ 地域福祉課 ☎ 072-740-1172

## 防災マップ

洪水浸水想定区域、土砂災害警戒区域などの災害危険区域や避難所などを掲載した防災マップがあります。「紙面版」とともに、グーグルマップを利用した「Web版」でも閲覧可能です。

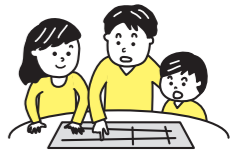

### 「Web版」の特徴

- スマートフォン、タブレット、パソコン等で閲覧可能
- 災害種別(洪水・土砂災害・内水)ごとの閲覧が可能
- グーグルマップ同様の機能(住所検索、拡大縮小、航空写真への切替等)
- 印刷機能搭載。家庭・地域で「災害時の避難マップ」を独自で作成可能

「Web版」はこちらから



[https://bousai.city.kawanishi.hyogo.jp/hazardMap/flow\\_01.html](https://bousai.city.kawanishi.hyogo.jp/hazardMap/flow_01.html)

### 兵庫県CGハザードマップについて

兵庫県が作成している「CGハザードマップ」では、上記を含めた自然災害の危険箇所が閲覧可能です。情報は最新のものとなります。詳細は兵庫県のホームページをご覧ください。  
<http://www.hazardmap.pref.hyogo.jp/>



## 防災出前講座

「災害に備える～自分の命を守るために～」と題し、地震・風水害等への防災・減災対策を市職員等がわかりやすく解説します。ご希望の団体は、危機管理課までお問い合わせください。

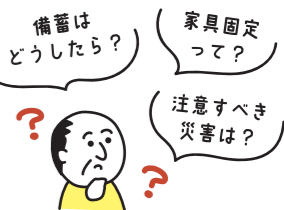

## マイ避難カード

災害の種類  名前

確認!	判断材料の入手	何が危険? 大雨や台風の時に何を確認?
いつ!	逃げ時	何がどうなったら?
どこに!	避難先	どこに? どのルートで? ☀ 昼 (明るい時) ☾ 夜 (暗い時)
どのように?	避難する方法	だれと? 歩いて?車で? ☀ 昼 (明るい時) ☾ 夜 (暗い時)
その他メモ		

# チェックリスト

## 非常持ち出し品

自分や家族の状況に合わせ必要なものを  
男性15kg、女性10kgを目安に準備

### 携帯ラジオ

- ラジオ  電池(多めに用意)



### 緊急医療品

- 常備薬  風邪薬  絆創膏  胃腸薬  消毒液
- 傷薬  鎮痛剤  包帯  マスク

### 貴重品

- 現金  健康保険証  免許証
- 印鑑  貯金通帳  権利証書

### 懐中電灯

- 懐中電灯(できれば一人にひとつ)  電池(多めに用意)

### 非常食品等(火を通さなくて食べられるもの)

- 非常用食品  紙皿  栓抜き
- 缶詰  水筒  紙コップ
- 缶切り  ミネラルウォーター  はし・スプーン・フォーク

### その他

- 衣類(下着・上着など)  防災マップ  タオル
- 生理用品  離乳食  粉ミルク・ほ乳ビン
- ウエットティッシュ  カップ・雨具
- ヘルメット  ライター
- ラップフィルム  携帯電話の充電器(止血や食器にかぶせて使う)
- ごみ袋

## 非常時用備蓄品

食糧品は最低3日分、巨大地震に備え7日分を備蓄  
水は1人1日3リットルが目安

### 飲料水

- ペットボトルや缶入りのミネラルウォーター
- 貯水したポリタンク



### 燃料

- 卓上コンロ  ガスボンベ  固形燃料



### 非常食品

- お米(缶詰・レトルト・アルファ化米)
- 缶詰・レトルト食品  梅干し・調味料など
- ドライフーズ・チョコレート・あめ(菓子類)



### その他

- 生活用水(風呂・洗濯機などに貯水)
- 毛布・寝袋・洗面用具・ドライシャンプーなど
- 調理器具(なべ・やかん等)
- バケツ・各種アウトドア用品



# 災害時の避難所・避難場所

## 日頃から避難場所を確認しておこう!

市では、地震や洪水・土砂災害など災害が起こった際の避難所・避難場所を定めていますので、日ごろから位置及び避難経路を確認しておきましょう。市ホームページや市防災マップでも確認できます。避難指示などの避難情報は、「防災行政無線」、「ひょうご防災ネット」での配信のほか、各携帯電話会社サービスの「エリアメール」「緊急速報メール」、広報車や市ホームページ・市公式facebookページ、アプリ(Yahoo!防災速報アプリ)、ケーブルテレビ(J-COM)、報道機関などを通じてお知らせします。避難の際には、高齢者や体の不自由な人に声をかけ、助け合って避難してください。

▶ 危機管理課 ☎ 072-740-1145

## 避難所・避難場所

洪水浸水想定区域内に位置する避難所では、洪水時には2階以上に避難(1階使用不可)…【●】開設不可…【×】

### ● 避難所・避難場所

名称	所在地	洪水時
1 北久代会館	久代2丁目5-6	
2 久代幼稚園	久代2丁目12-1	
3 久代会館	久代2丁目12-6	
4 川西南中学校	久代3丁目3-1	
5 川西南公民館	久代3丁目16-29	
6 久代児童センター	久代3丁目16-30	
7 久代春日会館	久代3丁目25-9	
8 久代小学校	久代3丁目27-9	
9 西久代会館	久代4丁目2-7	
10 東久代春日会館	東久代1丁目3-17	●
11 東久代会館	東久代2丁目10-11	●
12 加茂ふれあい会館	加茂3丁目13-23	
13 加茂小学校	加茂3丁目14-1	
14 川西小学校	栄根1丁目1-1	●
15 アステ市民プラザ	栄町25-1 アステ川西6階	
16 みつなかホール	小花2丁目7-2	●
17 桜が丘小学校	日高町4-1	
18 総合センター	日高町1-2	
19 満願寺ふれあい会館	満願寺町5-22	
20 総合体育館	火打1丁目1-4	●
21 キセラ川西プラザ	火打1丁目12-16	●
22 川西北小学校	丸の内町7-1	
23 川西中学校	松が丘町1-1	
24 明峰小学校	萩原台西3丁目242	

名称	所在地	洪水時
25 明峰公民館	萩原台西3丁目282-11	
26 明峰中学校	湯山台1丁目39-1	
27 多田中学校	新田2丁目29-1	
28 多田小学校	多田院1丁目4-1	●
29 多田幼稚園	多田院1丁目4-3	●
30 多田公民館	多田院1丁目5-1	●
31 多田東小学校	東多田3丁目21-1	
32 多田東会館	多田桜木1丁目7-24	×
33 緑台公民館	向陽台1丁目6-38	
34 緑台小学校	向陽台1丁目7-1	
35 市民体育館	向陽台1丁目11-1	
36 陽明小学校	向陽台3丁目6-219	
37 緑台中学校	向陽台3丁目11-35	
38 けやき坂公民館	けやき坂2丁目63-1	
39 けやき坂小学校	けやき坂3丁目1-2	
40 清和台小学校	清和台東2丁目2-2	
41 清和台中学校	清和台西2丁目3-57	
42 清和台公民館	清和台西3丁目1-7	
43 清和台南小学校	清和台西5丁目1-2	
44 東谷中学校	見野1丁目9-1	
45 東谷公民館	見野2丁目21-11	
46 東谷小学校	見野2丁目30-1	
47 牧の台小学校	大和東1丁目47-1	
48 牧の台会館	大和西2丁目5-1	
49 北陵小学校	丸山台1丁目3-2	
50 北陵公民館	丸山台1丁目5-2	
51 黒川里山センター	黒川字中尾264	

### ● 避難地

名称	所在地	洪水時
1 平木谷池公園	大和西2丁目5	
2 清和台中央公園	清和台東3丁目1	
3 水明台第5公園	水明台4丁目8	
4 けやき坂中央公園	けやき坂2丁目62	
5 湯山台運動公園	湯山台2丁目79	
6 北ひばりが丘公園	南野坂2丁目1	
7 市民運動場	向陽台1丁目11	
8 キセラ川西せせらぎ公園	火打1丁目	
9 出在家健幸公園	出在家町21	

### ● 市公共施設以外の施設

協定等に基づき避難所開設を要請したのちに開設される避難所です。

名称	所在地	洪水時
1 東洋食品工業短期大学(体育館)	南花屋敷4丁目23-2	×
2 アステ川西びいぶう広場	栄町25-1 アステ川西1階	×
3 川西明峰高等学校	萩原台西2丁目324	
4 TOYOTIRE株式会社基盤技術センター(食堂)	矢間3丁目10-1	×
5 川西緑台高等学校	向陽台1丁目8	
6 大阪青山学園北摂キャンパス(体育館)	長尾町9-8	
7 川西北陵高等学校	緑が丘2丁目14-1	
8 国崎クリーンセンター	国崎字小路13	
9 雲雀丘学園小学校(体育館)	宝塚市雲雀丘4丁目2-1	
10 宝塚市立長尾台小学校	宝塚市長尾台1丁目1-1	

### ● 福祉避難所

一般の避難所では生活に支障があり、特別な配慮を必要とする人を対象に、必要に応じて開設される避難所です。災害発生当初には開設されません。

名称	所在地	洪水時
1 あいな清和苑	久代6丁目1-98	●
2 総合福祉施設ハピネス川西	加茂3丁目13-26	
3 ひまわり荘	湯山台2丁目46	
4 養護老人ホーム満寿荘	湯山台2丁目46	
5 やわらぎの里 西多田	西多田2丁目1-7	
6 湯々館	西多田字平井田筋5	
7 やわらぎの里 ぶらす館	清和台東4丁目5-1	
8 やわらぎの里 清和台	清和台東4丁目5-26	
9 清和苑	清和台東2丁目4-32	
10 やわらぎの里 東谷	一庫字北中島1-1	
11 老人福祉施設さざさう園	丸山台3丁目5-6	
12 牧の台みどりこども園	大和東1丁目47-5	
13 加茂こども園	加茂3丁目13-22	
14 川西こども園	栄根1丁目1-1	●
15 川西北こども園	丸の内町7-1	●

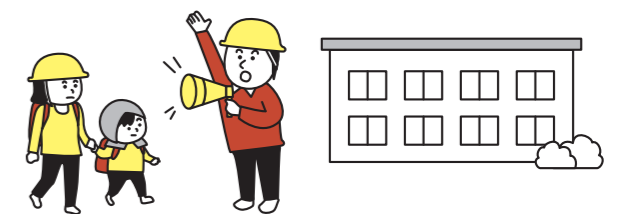

## ローリングストック法

定期的に(1ヶ月に1~2度)備蓄品を食べて、食べた分を買って足して備蓄していく方法。食べながら備えるため、消費期限が短いレトルト食品等も非常食として扱えます。



いざという時に頼りになる！  
あなたのそばの  
**医療機関①**

**内科**

**呼吸器内科**

**胃腸内科  
消化器内科**

**緩和ケア**

**皮膚科**

**病院**

**内科 消化器内科 糖尿病内科**  
リハビリテーション  
**咲クリニック**  
SAKI CLINIC

CTあり、内視鏡(胃、大腸)  
エコー(腹部、心臓、血管、乳腺、甲状腺など)、健康診断、人間ドック  
各種予防接種、糖尿病リブレ(持続血糖値測定器)管理可能です

受付時間	月	火	水	木	金	土	日祝
午前 9:00~11:30	●	●	●	●	●	●	／
午後 5:00~7:00	●	●	／	●	●	／	／

休診日:水曜午後、土曜午後、日曜、祝日

川西市南花屋敷4-6-16  
TEL.072-759-7938

**内科・外科・呼吸器内科**  
**富山医院**

小外科手術 | 呼吸器専門診療 | 禁煙治療  
訪問診療 | オンライン診療

診療時間	月	火	水	木	金	土
午前 9:00~12:00	●	●	●	●	●	●
午後 16:00~19:00	●	●	／	●	●	／

休診日:木曜午後・土曜午後・日曜・祝日

☎072-757-3051  
川西市萩原台西1丁目90 富山医院 川西 検索  
https://tomiyama-iin.jp

**胃・大腸** 鎮静下で受けられる  
内視鏡検査  
**日帰り肛門手術**

ネット予約可能  
詳しくはHPへ

**胃腸内科・肛門外科・内視鏡内科**

医療法人 **こじまクリニック** 池田市役所前  
TEL.072-751-3385 池田市菅原町1番1号

**在宅診療** 往診は24時間365日  
内科、外科、緩和ケア内科、泌尿器科  
耳鼻咽喉科、精神科、眼科、麻酔科 (小松 邦志)

**外来診療** 365日診察しています  
内科、外科、緩和ケア内科  
猪名川町広根野字野尻9-10

医療法人社団 **こひつじクリニック**  
外来診療・在宅診療・訪問検査 ☎0120-96-8323

**皮膚科・小児皮膚科・アレルギー科**  
**ことぶき皮膚科**  
クリニック

診療時間	月	火	水	木	金	土	日祝
10:00~13:00	●	●	●	●	●	●	／
14:00~15:30	＊	＊	／	＊	＊	／	／
16:00~19:00	●	●	／	●	●	／	／

＊予約・手術/休診日:土曜午後、水曜・日曜・祝日

川西市栄町11番1号 ランソ川西 2階  
TEL.072-757-1712

**医療法人 協和会**  
**川西市立総合医療センター**  
(指定管理)

川西市火打1丁目4番1号  
TEL.0570-01-8199 (ナビダイヤル)

**協立記念病院**  
川西市平野1-39-1  
TEL.072-792-1301

**第二協立病院**  
川西市栄町5-28  
TEL.072-758-1123

介護老人保健施設  
**ウエルハウス川西**  
川西市中央町15-25  
TEL.072-755-1031

介護老人保健施設  
**ウエルハウス清和台**  
川西市清和台東2-1-2  
TEL.072-799-8811

**内科 外科 在宅診療**  
**おかのうクリニック**

受付時間	月	火	水	木	金	土	日祝
午前 9:00~11:30	●	●	●	●	●	●	／
午後 16:30~18:30	●	●	／	●	●	／	／

TEL.072-756-7880  
川西市鶯が丘19番10 13台あり  
https://okanoue-clinic.jp/

**循環器内科**

**前田ホームクリニック**  
内科・消化器内科・糖尿病内科・在宅医療

受付時間	月	火	水	木	金	土
8:30-11:30	○/◎	○	○/◎	◇	○	○
13:00-15:00	▲	▲	▲	×	▲	▲
15:30-18:00	○	○	▲	×	○	×

▲は検査時間・訪問診療時間、◎は糖尿病診療(女性医師)、◇は前院長による診療です。

川西市花屋敷1-5-18 インベリアル花屋敷1F  
TEL.072-757-0886

**外科**

医療法人 絆希会 **皮膚科 美容皮膚科**  
**はやし皮膚科クリニック**  
Hayashi dermatology clinic

診療時間	月	火	水	木	金	土	日
9:00~12:00	●	●	／	●	●	●	／
15:00~18:00	●	●	／	●	●	／	／

休診日:水曜、土曜午後、日曜、祝日 完全予約制

猪名川町松尾台1-2-20 日生中央タワシセンタービル1階  
TEL.072-767-2336 緊急電話日生線  
白生中央駅 徒歩約2分

**全医療療養病床型病院**  
**九十九記念病院**  
内科・消化器内科・循環器内科・精神科  
放射線科・リハビリテーション科

**九十九記念病院介護医療院**  
川西能勢口駅徒歩3分

●随時、ご入院・訪問診療のご相談を承っております。まずはお電話下さいませ。

☎072-759-9020  
川西市栄町 10-4

**在宅診療** 往診は24時間365日  
内科、外科、緩和ケア内科、泌尿器科  
耳鼻咽喉科、精神科、眼科、麻酔科 (小松 邦志)

**外来診療** 365日診察しています  
内科、外科、緩和ケア内科  
猪名川町広根野字野尻9-10

医療法人社団 **こひつじクリニック**  
外来診療・在宅診療・訪問検査 ☎0120-96-8323

**内科・循環器内科・小児科**  
**まきの内科クリニック**  
院長 牧野 寛史

診療時間	月	火	水	木	金	土
午前 9:00~11:45	●	●	／	●	●	●
午後 4:00~6:45	●	●	／	／	●	／

休診:日曜祝日・水曜・木曜午後・土曜午後

川西市小花1-6-13 イオンビル3階  
川西能勢口駅前  
TEL.072-755-0033

**在宅医療専門医**  
**兵庫ライフケアクリニック**

自分らしく生きる  
不安や苦悩を共に分かち合いながら  
少しでも和らげるための在宅医療を目指します。

対象になる方  
● 病院を退院して在宅で療養をおこなっている方  
● お身体が不自由なため通院が困難な方  
● 医師が常勤していない施設(老人ホームや高齢者住宅など)に入居されている方  
▶パーキンソン病やALSなど神経難病をはじめ、内科系疾患に幅広く対応しています。

兵庫県川西市緑台4丁目3-41  
☎072-767-1181

**在宅診療** 往診は24時間365日  
内科、外科、緩和ケア内科、泌尿器科  
耳鼻咽喉科、精神科、眼科、麻酔科 (小松 邦志)

**外来診療** 365日診察しています  
内科、外科、緩和ケア内科  
猪名川町広根野字野尻9-10

医療法人社団 **こひつじクリニック**  
外来診療・在宅診療・訪問検査 ☎0120-96-8323

**小児科**

**杉町医院**  
内科・消化器内科・皮膚科

診療時間	月	火	水	木	金	土	日
内科 午前 9:00~12:30	●	●	●	★	●	●	／
内科 午後 16:30~19:00	●	●	／	／	／	／	／
皮膚科 午前 10:00~12:30	●	●	●	／	／	／	／
皮膚科 午後 16:30~18:00	／	／	／	／	／	／	／

★:在宅診療のみ

☎072-758-8470  
川西市小戸1丁目5-6

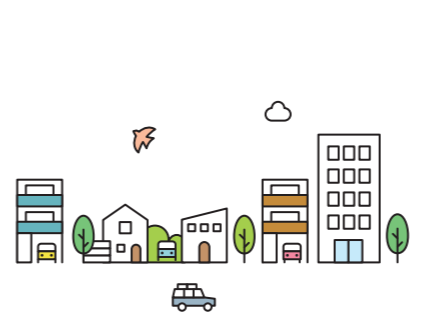

**ふじおかクリニック**  
耳鼻いんこう科・アレルギー科

診療時間	月	火	水	木	金	土
午前診 9:00~12:00	●	●	●	●	●	●
午後診 3:00~7:00	●	●	／	／	／	／

●耳・鼻用CT設備 ●注射不要のアレルギー検査が行えます  
【補聴器相談】金曜の午前 9:00~12:00(要予約)

TEL.072-799-8733  
川西市清和台東3丁目1番8 トナリ工清和台2F  
https://www.fujioka-cl.com/

**ただ内科クリニック**  
小児科  
●内科 ●小児科

診療時間	月	火	水	木	金	土
午前 9:00~12:00	●	●	／	●	●	／
午後 5:00~7:00	○	○	／	○	○	／

小児科・内科 医師:多田 祐子  
水曜、土曜午後・日曜・祝日 休診

伊丹市荒牧6丁目28-8  
☎072-778-6150

いざという時に頼りになる！  
あなたのそばの  
**医療機関②**

阪急宝塚本線「山本駅」から徒歩3分  
**うえむら眼科**  
Uemura Eye Clinic  
Since 2001  
診察時間 月 火 水 木 金 土  
午前9:00~10:00 ● ● ● ● ● ●  
午後4:00~ 5:30 ● ● / ● ● /  
休診:水曜午後・土曜午後・日曜・祝日  
(都合により急な診察時間の変更・休診となることがあります)  
宝塚市山本東 3-11-4-201  
TEL.0797-82-6666  
https://uemura-eye-clinic.com/

**産婦人科**

**歯科**

もん歯科・こども矯正歯科クリニック  
月 火 水 木 金 土 日  
10:00~13:30 ○ ○ ○ / ○ ▲ ▲  
15:00~19:30 ○ ○ ○ / ○ / /  
休診日:木曜日・祝日  
▲(土曜日・日曜日)....9:00~14:00  
川西市加茂6丁目1-23  
tel.072-767-1030

**薬局**

**眼科**

JR川西池田駅前  
SAITO EYE CENTER  
**さいとう眼科**  
Saito Eye Center  
受付時間 月 火 水 木 金 土 日 祝  
午前9:00~11:30 ● 予約 ● ● ● ● ● /  
午後3:00~ 6:00 ● ● ● ● ● / /  
※火曜午前は予約診療あり ★土曜午前は午前9:00~12:00  
川西市栄根2丁目6-32 Vビル4F  
TEL.072-756-0300  
インターネットアクセスは...さいとう眼科 川西 検索 click!

阪急宝塚本線 池田駅より徒歩2分  
**川口レディースクリニック**  
妊婦健診 婦人科疾患 更年期診療  
診療時間 月 火 水 木 金 土  
午前診 9:00~12:30 ●/女 ●/女 ●/女 ●/女 ●/女  
午後診A 14:30~17:30 ●/女 - - - - -  
午後診B 17:00~20:00 - - - - - ●/女 -  
休診日 水曜・土曜午後・日曜・祝日 女:女性医師診療  
〒563-0048 池田市呉服町1-1 サンシティ池田305  
TEL.072-753-5888 Web予約

川西能勢口駅より徒歩1分  
ラソラ川西4F直結(エレベーター降りて左)  
**村上歯科医院**  
院長:村上 雄一(大阪大学歯学部卒)  
診療時間 月 火 水 木 金 土  
午前 9:00~12:00 ● ● ● ● ● ●  
午後 14:00~18:30 ● ● ● ● ● ●  
★:土曜日は13:00まで診療します  
TEL.072-757-5229  
〒666-0033 川西市栄町11-1-20  
村上歯科医院 川西市 検索

**小児歯科**

処方せん受付  
**それいゆ薬局**  
月・火・水・金 9:00~19:30  
木 9:00~15:00  
土 9:00~12:30  
在宅訪問も行っております。ご相談下さい。  
萩原台西1-71 萩原台タウンショップ内  
TEL 072-758-2255 FAX 072-758-2254

医療法人MK  
**こじま眼科**  
KOJIMA EYE CLINIC  
日帰り白内障手術  
ネット・電話予約  
駐車場あり  
院長 小島 正嗣  
診療時間 月 火 水 木 金 土  
8:30~12:30 ● ● ● ● ● ●  
14:00~16:00 ● ● ● ● ● ●  
16:00~19:00 ● ● ● ● ● /  
●:完全予約制(手術、検査、診察など) 休診日:日曜・祝日  
当院では初診の方でもネットや電話で予約をお取りできます。  
TEL 072-722-1717  
箕面市桜ヶ丘3丁目9-19 桜ヶ丘クリニックビル2F

絹延橋駅徒歩5分・川西能勢口駅徒歩15分  
日帰り硝子体注射/日帰り白内障・硝子体手術  
**さやなぎ眼科**  
Sayanagi Eye Clinic  
診療時間 月 火 水 木 金 土  
9:00~12:00 ● ● ● ● ● ●  
13:00~17:00 ● ● ● ● ● ●  
★:火曜午前はオペ ●:火曜午後は14:00から  
◎:手術のため診察が無い場合があります(不定期)  
休診日:木曜日・土曜日・日曜日・祝日  
川西市大井1丁目16-6 オアシスタウンセラ川西2階  
TEL.072-764-7677 駐車場あり

いそがしい毎日を過ごす女性の方に  
**レディースクリニック かとう**  
予約優先制 お電話でご予約ください  
TEL.072-764-6306  
川西能勢口駅 東口徒歩1分

0さいからのはいしやさん  
予防・歯ならび・離乳食相談  
小児歯科専門医常駐  
(厚生労働省認可)  
**小児歯科**  
クリニック  
TEL.072-758-8264  
川西市中央町10-2 ファーストプライズ1F

あなたのかかりつけ薬局...  
処方せん受付  
**フェリス薬局**  
●営業時間●  
9:00~19:00 月・火・水・金曜日  
9:00~17:00 木曜日  
9:00~14:00 土曜日  
在宅訪問を行っています  
お気軽にご相談ください  
Tel:072-794-3313 Fax:072-794-3333  
川西市見野2-36-11 YKビル102

気持ちよく眠りにつくために

寝る前にリラックスタイムをもとう

お風呂は、ぬるめのお湯にゆっくりと入って。寝つきの悪い人は、軽い読書やマッサージ、音楽を聴いたり、神経を鎮める香りを利用するなど、「お休みの習慣」を自分なりに工夫してみましょう。

寝る前には刺激を避ける

寝る前には、頭や体を興奮させる刺激を避けましょう。熱いお風呂も、食事も就寝の2時間前までにすませましょう。覚醒作用のあるコーヒーやお茶は5~6時間前から、また、たばこも控えましょう。

眠くなってから床につく

「眠らなければ」と意気込むと、かえって頭が冴えて寝つきを悪くしてしまいます。眠れないときはいったん布団を出てリラックスし、眠くなってからもう一度床につくようにしましょう。

寝酒は不眠の元

寝酒は睡眠薬代わりにはなりません。少量なら麻酔作用で眠りやすくなりますが、短時間で作用が切れ、目が覚めてしまうことも。慣れると量が増えて精神的・身体的問題が起こりやすくなります。また、飲みすぎると翌朝に疲れが残るものになります。

眼科診療、日帰り白内障・緑内障手術  
眼瞼手術、各種レーザー治療  
**三木眼科**  
Miki Eye Clinic  
診療時間 月 火 水 木 金 土 日 祝  
9:00~12:00 ● ● ● ▲ ● ● /  
14:00~17:00 ● ● ● / ● ● / /  
★:手術 ▲:受付は11:30まで  
休診日:木曜午後・土曜午後・日曜祝日  
TEL.072-792-4191  
川西市向陽台 3-1-20

川西能勢口駅より徒歩1分  
**市川歯科医院**  
院長 市川 宏 大阪大学歯学部卒業  
診療時間 月 火 水 木 金 土 日・祝日  
AM9:00~PM12:30 ● ● ● ● ● ●  
PM2:30~PM 7:30 ● ● ● ● ● ●  
※矯正日:日曜日1回  
川西市栄町15-9 駐車場隣接  
TEL.072-757-8822

川西能勢口駅前スグ! (徒歩1分)  
**関口歯科クリニック**  
Sekiguchi dental clinic  
月 火 水 木 金 土  
9:30-13:30 ○ ○ / ○ ○ □  
14:30-19:30 ○ △ / ○ △  
休診日 水曜・日曜・祝日  
△14:30~18:30 □9:00~14:00  
川西市栄根2-7-68 SOGABEビル1F  
TEL 072-755-4618

川西能勢口駅より徒歩1分  
**ふくい歯科医院**  
診療時間 月 火 水 木 金 土 日  
午前9:30~13:30 ● ● / ● ● ● 9:00~13:00  
午後3:30~20:00 ● ● / ● ● ● / /  
休診日:水曜、祝日、第2・4土曜  
川西市加茂3丁目7-7(バス停:南花屋敷・上加茂からスグ)  
TEL.072-757-8341 日曜診療 駐車場あり

ご予約・お問合せはこちら  
TEL.072-758-8264  
川西市中央町10-2 ファーストプライズ1F

正しい薬の使い方

薬をもらうとき

- 病状、アレルギーの有無、妊娠の有無を伝える
- ほかに飲んでいる薬があれば伝える。薬の飲み合わせ(相互作用)によって、副作用が出る場合があります。漢方薬も含めて2種類以上の薬を使用するときは、自己判断せず、必ず医師や薬剤師に相談しましょう。

水や白湯と一緒に飲む

- コップ一杯の水か白湯(ぬるま湯)で飲む。薬の成分が水で薄められ、粘膜への刺激を少なくします。
- お茶、ジュースなどほかの飲み物を水代わりにする人もいますが、薬の作用が抑えられたり、逆に効きすぎたり、副作用の危険が高まる場合があるのでやめましょう。アルコールで飲むことは必ず避けましょう。

# 川西ってこんなところ

Profile of Kawanishi city



## 川西市のプロフィール

温暖な気候に恵まれた住宅都市、川西市。大阪梅田まで電車で約20分と大都市へのアクセスが良く百貨店やスーパー、医療機関、図書館などが揃います。「にほんの里100選」に選ばれた黒川地区の里山や「ダム湖百選」に選ばれた一庫ダムの貯水池である知明湖など自然も共存するバランスのとれたまちです。



川西市

### 人口・世帯数

令和7年8月末現在の住民基本台帳

総人口 **152,281人**

男性 71,661人

女性 80,620人

世帯数 **72,174世帯**

## 川西市のシンボル

市章



川西を図案化したもので、中央の「川」は川西の「川」と市内を流れる猪名川を兼ねて表しています。全体の円形は「西」を丸くしたもので、平和と円満を表しています。

市の花



りんどう

昭和43年1月に市民の投票を受け「りんどう」に決定しました。昔川西をひらいた源氏が旗印にササリンドウを使用していたところから選ばれました。

市の木



さくら

昭和43年1月に市民の投票を受け「さくら」に決定しました。市内の名所旧跡に咲き誇り、春の野山を彩って市民を楽しませてしています。

市の情報をキャッチしよう!



## 川西市のインフォメーション

HP 	LINE 	Instagram 
Facebook 	YouTube 	X (旧Twitter) 



(以下の広告は、川西市が推薦するものではありません。)

**便利屋! お助け本舗** 兵庫伊丹店

全国対応 300店舗展開

<b>不用品処分のお手伝い</b> ◆生前整理・遺品整理 ◆家の不用品処分の手伝いをしてほしい ◆巨大ゴミをこみ捨てまで運んで欲しい	<b>各種代行・困り事</b> ◆ビデオ撮影・買い物代行・家電の記録 ◆高齢者支援・PC/携帯操作・付き添い ◆夜間・緊急の困りごと等々
<b>掃除・片付け・荷物の移動</b> ◆部屋・各種掃除・お片付け ◆家具や荷物の移動 ◆引っ越しのお手伝い	<b>廃仕事・家具の組立て</b> ◆通販で買った家具の組立て ◆照明器具や各種家電関連 ◆草刈り・剪定・水やりなど

私たちは、皆さまの街の便利屋です。  
 どんな小さな困りごとでもお任せ下さい。

24時間 365日 **0120-427-365**  
 箕面市箕面3丁目1-47-1



(以下の広告は、川西市が推薦するものではありません。)

児童発達支援施設 **ぶるべりー川西** TEL.072-767-9923 清和台西3丁目1番6号2F

放課後等デイサービス **ぶるべりー緑台** TEL.072-744-2135 緑台4丁目9番5号2F

- SSTをベースにしたチャレンジ教室
- 柔道、マット運動、ボルダリング、サーキット運動
- お子様一人一人の成長に合わせた**知育学習、工作教室**
- 鍼灸師による親子で学べる**小児鍼教室**

見学・相談・体験無料 随時受付中!!

放課後等デイサービス **ぶるべりー石橋** TEL 072-737-9225

児童発達支援施設 **ぶるべりー池田** TEL 072-768-8661

(以下の広告は、川西市が推薦するものではありません。)

企業主導型保育 **ちびっこ保育園キセラ**

なんだろう、やってみよう  
 わくわくできる気持ち・身体を育てる

少子高齢化に貢献する**複合施設**

介護付有料老人ホーム・サービス付き高齢者向け住宅 **ウエルハウスキセラ**

「せせらぎ遊歩道」と「せせらぎ公園」を併せ持ち、近隣には川西キセラホールとオアシスタウンキセラ川西がある環境抜群の総合高齢施設です。ご自分で外出できる方は自由に散歩をしていただき、お手伝いが必要であっても、介護サービスを受けながら四季折々の風情を楽しんでいただける環境です。

川西市火打 1-1-21  
 お問い合わせ **TEL.072-756-2102**

川西市火打 1-1-24  
 お問い合わせ **TEL.072-756-2101**

社会福祉法人 寿楽福祉会

# 川西を知る

## 歴史



川西ガイド

川西は清和源氏のふるさととして知られる武士のまち。ゆかりの神社仏閣がたくさんあります。



川西の歴史をめぐる散歩もおすすめです

### 頼光寺



「あじさい寺」として知られる寺で、6月には500株のあじさいが咲き、アマチュア写真家や画家などの目を楽しませています。能勢電鉄のガードをくぐると、静かな空間が広がり、本堂へのアプローチとなる石段を上がると約15本の梅が来訪者を出迎えてくれます。  
 ④ 東畦野2-17-2

### 加茂遺跡



市内で最も代表的な遺跡は加茂遺跡です。縄文時代後期にはすでに集落が営まれ、狩猟や採集などをして人々が生活を送っていました。それから約2000年後の弥生時代中期には、東西800メートルに及ぶ、全国でも最大級の大規模環壕集落となりました。このうちの約3.68ヘクタールが国の史跡に指定されています。遺跡の歴史は、明治44年にこの加茂遺跡で「栄根銅鐸」が発見されたことに始まりました。  
 ④ 加茂1、南花屋敷2・3

### その他の遺跡



栄根遺跡や下加茂遺跡、前方後円墳である勝福寺古墳の他、川西最古の寺院である栄根寺廃寺なども存在します。



川西ガイド

## 清和源氏と 武士団発祥の地

今から1000年以上前、第56代清和天皇の曾孫に当たる源満仲公が当時の京都を離れ、川西の多田盆地を拠点に猪名川上流域を開発し、強力な武士団を形成。天禄元年(970年)に多田院(現多田神社)を創建し清和源氏の礎を築きました。後世、鎌倉幕府を開いた源頼朝や室町幕府を開いた足利尊氏など、全国に名をはせた源氏の武将たちは、この満仲公の子孫であり、川西は「清和源氏発祥の地」といわれています。

### 満願寺



奈良時代に建立され、源満仲公が多田の地に館を構えて以来、源氏ゆかりの「祈願所」として栄えました。山門には、明治時代の神仏分離の際に多田院から移設された金剛力士像が2体立っています。  
 ④ 満願寺町7-1



### TOPIC

#### きんたくんのモデル、坂田金時ってどんな人?

源満仲公の子、頼光公の家来に坂田金時(幼名金太郎)という人がいました。坂田金時は四天王の一人として大活躍。市内には坂田金時のお墓もあり、市民に親しまれています。



▲満願寺【坂田金時の墓】



JR川西池田駅前 市民の往来を見守る 源満仲公の像です

### 多田神社



現在の多田神社の境内は、国指定史跡多田院であり、本殿・拝殿・随神門は徳川四代將軍家綱によって再建されたもので、国の重要文化財に指定されています。その他にも、国の重要文化財の「多田神社文書」や源家の宝刀「鬼切丸」など、清和源氏にまつわる歴史的価値のある文化財などが数多く残っています。  
 ④ 多田院多田所町1-1

# 川西を知る

豊かな自然

「日本一の里山・黒川」をはじめ、川西には豊かな自然がいまも変わらず残っています。



## ヒメボタル・ゲンジボタル

澄んだ水の流れる場所に、6月になるとゲンジボタルが現れます。また、一部の森林では歯切れよく明滅するヒメボタルが見られます。

ゲンジボタル

ホタルの観賞は環境と地域へのマナーを忘れずに



## 知明湖

「日本の里100選」に選ばれた黒川エリアにある市営キャンプ場。近くには黒川里山センターや黒川ファームなど、みどころも盛りだくさんです。



川西は絶滅危惧種に指定されている貴重な植物がたくさん自生しています

つぼみがひょうたんのよう膨れているのが特徴

## エドヒガン

野生の桜の一種。3月下旬から4月上旬にかけて淡い紅色の花を咲かせます。エドヒガンは単体としては県内でも見られますが、エドヒガン群落は県のレッドデータブック(絶滅危惧種)Bランクに指定されていて、その一部は市指定文化財となっています。

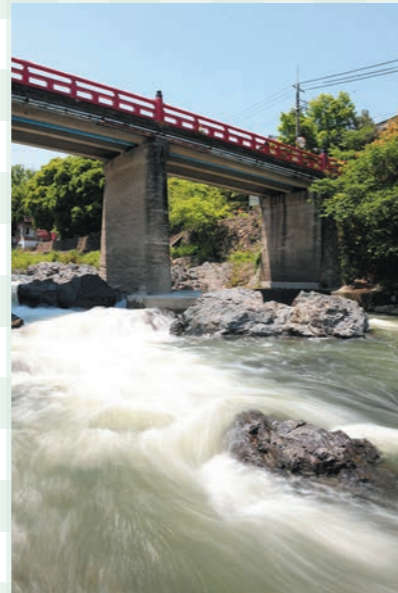

## 猪名川

市の南北を流れる美しい猪名川。飲料水や農業用水に必要な不可欠な資源となっています。



# 川西を知る

お祭り・特産品

川西にはまちを活気づけるお祭りや特産品がたくさんあります。



## 清和源氏まつり

“清和源氏発祥の地”である川西市の歴史や文化、観光などをPRするため、4月に川西能勢口駅及びキセラ川西せせらぎ公園周辺で開催します。メインの懐古行列には勇壮な源氏の騎馬武者や少年少女武者、稚児など約250人が参加。懐古行列が行われる沿道には、市内外から21,000人以上の人が訪れ、川西の春を彩る華麗なる時代絵巻を楽しみます。



## Event Calendar

- 4月 ●清和源氏まつり ●マス釣り大会
- 5月 ●金時まつり(R7.5月中止)
- 6月 ●桃の品評即売会
- 7月 ●流木ペインティング
- 8月 ●いちじく品評即売会 ●猪名川花火大会(隔年開催)
- 9月 ●黒川ダリア園開園
- 10月 ●北摂栗特設販売 ●川西一庫ダム周遊里山ファンラン
- 11月 ●加茂遺跡スタンプラリー ●郷土館まつり ●イルミネーション
- 12月 ●「手をつなぐ川西 光の和」
- 3月 ●三ツ矢の日記念イベント



## 猪名川花火大会

夏の夜空を彩る4,000発の光の芸術。毎回「色彩の魔術師」などテーマが決められ、池田市と共催されます。青色の花火や仕掛け花火といった全国でも珍しい花火がたくさんあがるのも見どころの一つです。(隔年開催)

## 一庫炭 菊炭

川西の最北部に位置する黒川地区では、茶会で使用される最高級品の炭「一庫炭」を生産。古くは豊臣秀吉や千利休も愛用したとされ、長い歴史があります。クヌギの木を焼いてできた炭は、切り口が菊の花のように美しいことから「菊炭」とも呼ばれています。

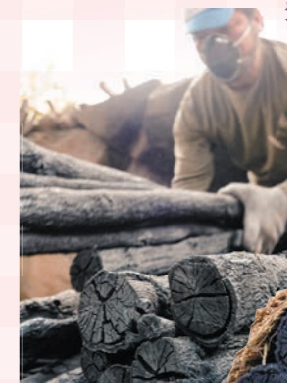

火付きと火持ちがよく、立ち消えしにくく、煙が立たず静かに燃えるのが特徴です

## いちじく 栴井ドーフィン



いちじく使用の関連商品もたくさん!



“朝採り・完熟”のいちじくとして有名で、新鮮さがセールスポイント。愛称は「朝採りの恵み」。主に市南部で栽培され、収穫したその日のうちに店頭へ並び、消費者のもとへ運ばれます。

例年、収穫祭が開かれます

## 桃 早生桃(わせもも)

みずみずしくすっきりとした甘さです



県下でも有数の桃の産地で、特に他よりも一足早く出荷される“早生桃”は旬の桃の味を求める人に人気があります。市南部の加茂地区などで栽培され、桃で作った「桃ジャム」などの商品もあります。

## 北摂栗 銀寄(ぎんよせ)



大阪府、京都府と隣接する北摂地区では、1000年以上前から栗の栽培が行われてきました。当時の朝廷や幕府の将軍もこの地区の栗を口にしたといわれています。



川西ガイド

# 市役所の主な窓口

川西市役所代表 ☎072-740-1111

※一部窓口のみのご案内となります。

市外局番は ☎072 です。

## 市民生活について

### 市民課 ☎(740)1165

- 戸籍・住民票の交付／戸籍届出(出生・婚姻等)
- 住所変更／印鑑登録／マイナンバーカード など

### 時間外交付サービス

平日17時～20時、土日祝日(年末年始を除く)9時30分～20時に、時間外交付サービスを行っています。主な業務内容は、住民票の写し、印鑑登録証明書の交付です。時間外交付サービスを利用する時は、あらかじめ電話での予約が必要です。  
※戸籍届出については、土日祝日を含め24時間受付しています。

### アステ市民プラザ ☎(740)1115

- 証明書の発行／会議室等の貸し出し など
- ※証明書の発行は、2025年12月28日で終了します。

## 産業振興課

商工・労働について ▶ ☎(740)1162

農林業について ▶ ☎(740)1164

- 商工業の振興／中小企業の支援 ■ 就労支援／労働者支援
- 農林業の振興／生産組合／有害鳥獣による農作物被害 など

## 文化・観光・スポーツ課

文化について ▶ ☎(740)1106

観光について ▶ ☎(740)1161

スポーツについて ▶ ☎(740)1245

- 観光事業／芸術・文化の振興／都市交流
- スポーツの推進／社会体育施設・東久代運動公園 など

## 人権について

### 人権推進多文化共生課 ☎(740)1150

- 人権施策／平和施策／ジェンダー平等・男女共同参画施策／多文化共生
- 子どもの人権オンブズパーソン ▶ ☎(740)1235 など

(以下の広告は、川西市が推薦するものではありません。)

人と緑をつなぐ **Green\_Style**

大阪府知事許可：(般-3)第156028号

公共マンションも  
やっています

造園 外構エクステリア

施工管理 設計 メンテナンス

スタッフ  
募集中

大阪府豊能郡豊能町希望ヶ丘 3-15-19  
TEL 090-1228-4128 FAX: 072-743-6247  
E-mail: greenstye888@gmail.com

## 税務について

### 市税収納課 ☎(740)1134

- 市税等の徴収及び収納 ■ 所管する税務証明 など

### 市民税課 ☎(740)1132

- 市県民税・森林環境税の賦課／軽自動車税(種別割)の賦課
- 法人市民税の賦課／市たばこ税の賦課／入湯税の賦課
- 所管する税務証明 など

### 資産税課 ☎(740)1133

- 固定資産税・都市計画税等の賦課 ■ 所管する税務証明 など

## 子ども・家庭について

### 子ども若者相談センター(キセラ川西プラザ内)

- 養育相談や児童虐待の相談など ▶ ☎(740)1152
- 若者のひきこもりの相談など ▶ ☎(758)5044
- 就学前までのお子さんに関する悩みの相談、プレイルーム、一時預かりなど ▶ ☎(740)1248

### 子ども支援課

手当・ひとり親家庭の支援など ▶ ☎(740)1179

- 児童手当 ■ ひとり親家庭の支援

障がい児への支援など ▶ ☎(740)1400

- 障がい児が利用できる福祉サービスなど

### 入園所相談課

保育所等就学前施設の入所など ▶ ☎(740)1175

- 保育所／幼稚園／認定子ども園／小規模保育事業所の入所・入園相談

留守家庭児童育成クラブの入所など ▶ ☎(740)1215

- 留守家庭児童育成クラブの入所相談、運営

## まちづくりについて

### 道路管理課 ☎(740)1182

- 道路の管理 ■ 交通安全施設及び安全灯 ■ 里道・水路等

道路整備課 | ■ 道路及び橋りょうの維持補修 など ▶ ☎(740)1188

### 公園緑地課 ☎(740)1185

- 公園及び緑地／街路樹の剪定／児童遊園地
- 近郊緑地保全区域 ■ 緑化推進



## 福祉について

生活支援課 | ■ 生活保護の相談 ▶ ☎(740)1173

### 地域福祉課

- 民生委員・児童委員など ▶ ☎(740)1172
- 在宅高齢者の支援／高齢者の生きがいづくりなど ▶ ☎(740)1174
- 生活困窮者の相談など ▶ ☎(740)1189
- 社会福祉法人等の監査指導など ▶ ☎(740)1172

### 障害福祉課 ☎(740)1178

- 障がい者が利用できる福祉サービスなど

## 保険について

### 医療助成・年金課

- 福祉医療・後期高齢者医療について ▶ ☎(740)1108
- 国民年金について ▶ ☎(740)1171

### 介護保険課

- 要介護認定など ▶ ☎(740)1147
- 介護保険料の相談 ▶ ☎(740)1148
- 地域支援事業など ▶ ☎(740)1148
- 介護保険事業者の指定／介護保険の給付など ▶ ☎(740)1149

### 保険収納課 ☎(740)1177

- 国民健康保険税・後期高齢者医療保険料の収納・納付相談など

### 国民健康保険課

- 国民健康保険の加入などに関すること ▶ ☎(740)1170
- 国民健康保険の給付に関すること ▶ ☎(740)2006

## ごみについて

美化推進課 ☎〒666-0152 丸山台3丁目43

- ごみ収集・減量について ▶ ☎(744)1124
- 大型ごみの予約について ▶ ☎(764)5379

## 学校教育・就学前教育保育について

### 教育保育課

- 学習指導に関することなど ▶ ☎(740)1254
- 生徒指導と体験活動に関することなど ▶ ☎(740)1254
- 研修に関すること ▶ ☎(740)1212
- 幼稚園・保育所・認定子ども園の教育及び保育について ▶ ☎(740)1212

### インクルーシブ推進課

- 特別な支援に関すること ▶ ☎(740)1401

教育総務課 | ■ 就学に関すること ▶ ☎(740)1256

給食課 | ■ 給食に関すること ▶ ☎(740)1243

### 子ども若者相談センター(キセラ川西プラザ内)

- 子どもの発達や不登校に関することなど ▶ ☎(757)8080
- 就学前までの子どもに関する相談・プレイルーム・一時預かりなど ▶ ☎(740)1248

## 広報について

### 広報広聴課 ☎(740)1104

- 広報誌の発行やホームページの運営、報道機関への情報提供など

## その他の窓口

水道の申し込みなどについて

上下水道局お客さまセンター ☎072-740-1262

- 水道の使用開始／使用中止／名義変更／上下水道料金の問い合わせ など

火災予防について

- 火災予防対策／防火管理について ▶ ☎072-757-9946
- 危険物製造所等の許可、検査及び届出／危険物の運搬 ▶ ☎072-757-9947

## 各行政センターのご案内

川西市内には9ヶ所の行政センターを設けており、住民票や印鑑登録証明書、戸籍証明などを交付することができます。(大和以外は公民館併設)

### 行政センターで発行できる証明書

- 住民票(除票)の写し・住民票記載事項証明書
- 印鑑登録証明書(印鑑登録証(青いカード)を持参)
- 戸籍全部事項証明書(戸籍謄本)・戸籍個人事項証明書(戸籍抄本)・除籍・改製原戸籍・附票・身分証明書
- 市税、国民健康保険税に関する証明書の交付
- 市税、国民健康保険税、介護保険料、後期高齢者医療保険料その他諸収入金(水道・保育料など)の収納



詳しくは下記の各行政センターへお問い合わせください。

川西南行政センター ☎〒666-0024 久代3丁目16-29	072-757-8623
明峰行政センター ☎〒666-0006 萩原台西3丁目282-11	072-759-6901
けやき坂行政センター ☎〒666-0145 けやき坂2丁目63-1	072-798-0770
清和台行政センター ☎〒666-0143 清和台西3丁目1-7	072-798-1280
緑台行政センター ☎〒666-0115 向陽台1丁目6-38	072-792-4951
多田行政センター ☎〒666-0126 多田院1丁目5-1	072-793-0011
東谷行政センター ☎〒666-0105 見野2丁目21-11	072-794-0004
大和行政センター ☎〒666-0112 大和西4丁目1-1	072-794-5945
北陵行政センター ☎〒666-0152 丸山台1丁目5-2	072-794-9090

# 相談窓口 ①

何かで困ったとき、解決に役立つ相談やお問い合わせ先をご案内します。

予約・お問い合わせは ▶ 生活安全課 ☎072-740-1333 ※原則祝日、振替休日は実施しません。日程は変更される場合があります。

相談名	内容	相談日・時間	会場	相談方法・相談時間・予約
弁護士相談	近隣トラブル・離婚・交通事故など日常生活の法律に関する相談 ※同内容の相談は1回限り	毎週水曜日(原則月4回) 午後1時半～3時半	市役所2階①番 生活安全課	● 面談のみ1回30分 ● 原則相談日1週間前の 午前9時から電話予約/先着8人
		毎月第2・4日曜日 午後1時半～4時半	アステ川西6階 アステ市民プラザ	● 面談のみ1回30分 ● 原則相談日9日前的金曜日 午前9時から電話予約/先着6人
司法書士相談	相続・不動産の登記・名義変更などに関する相談 ※同内容の相談は1回限り	毎月第2・4火曜日 午後1時～4時	市役所2階①番 生活安全課	● 面談のみ1回30分 ● 原則相談日1週間前の 午前9時から電話予約/先着6人
家事調停相談	家庭裁判所調停委員経験者による離婚問題や家庭問題に関する家事調停の相談	毎月第2・4木曜日 午後1時～4時	市役所2階①番 生活安全課	● 面談のみ1回45分 ● 原則相談日1週間前の 午前9時から電話予約/先着4人
税理士相談	所得税・相続税など国税に関する相談 ※同内容の相談は1回限り	毎月第3木曜日 午後1時～4時 (3月の相談はありません。)	市役所2階①番 生活安全課	● 面談のみ1回30分 ● 原則相談日1週間前の 午前9時から電話予約/先着6人
行政書士相談	遺言書・遺産分割協議書・契約書の書き方の相談	毎月第1火曜日 午後1時～4時	市役所2階①番 生活安全課	● 面談のみ1回30分 ● 原則相談日1週間前の 午前9時から電話予約/先着6人
土地家屋調査士相談	不動産の測量・表示登記などの相談	毎月第3火曜日 午後1時～4時	市役所2階①番 生活安全課	● 面談のみ1回45分 ● 原則相談日1週間前の 午前9時から電話予約/先着4人
国などへの行政相談	行政相談委員による国・特殊法人等に対する意見・要望など	毎月第1月曜日 午後2時～4時	東谷公民館 ☎072-794-0004	● 面談のみ ● 当日、直接会場へ
		毎月第3木曜日 午前10時～正午	市役所2階①番 生活安全課	
公正証書相談	公証人による相続・遺言・金銭貸借などの公正証書に関する相談	4月及び10月の 第3金曜日午後1時～4時	市役所2階①番 生活安全課	● 面談のみ1回30分 ● 原則相談日1週間前の 午前9時から電話予約/先着6人

相談・お問い合わせは ▶ 生活安全課 ☎072-740-2050

相談名	内容	相談日・時間	会場	相談方法・相談時間
犯罪被害者相談	(公社)ひょうご被害者支援センターの犯罪被害相談員による犯罪被害者や家族・遺族が抱える問題に関する相談	毎月第2・4日曜日 午後1時～3時	市役所2階①番 生活安全課	● 面談のみ1回60分 ● 前週の水曜日までに電話予約/先着2人

相談・お問い合わせは ▶ 消費生活センター ☎072-740-1167

相談名	内容	相談日・時間	会場	相談方法・相談時間
消費生活・多重債務相談	消費生活相談員による消費生活に関する相談・多重債務に関する相談	月曜日～金曜日 午前9時～正午 午後0時45分～4時	市役所2階①番 消費生活センター	面談、電話、インターネット相談受付



(以下の広告は、川西市が推薦するものではありません。)

## 複雑なお手続きをワンストップで迅速に処理いたします。

空き家の管理・処分・活用

相続・遺言・遺産整理

成年後見・家族信託

不動産の売買・贈与

土地の境界明示・分筆

建物の新築・増改築

司法書士・土地家屋調査士・行政書士  
宅地建物取引士・マンション管理士・CFP®  
1級ファイナンシャル・プランニング技能士

初回相談 無料

出張・見積もり 無料

土・日・夜間 対応可能 ※要予約

### 山住総合法務事務所

☎072-757-1221

マウントライフ不動産 宅地建物取引業者免許 兵庫県知事(2)第300530号  
川西市滝山町5-12 能勢電鉄 滝山駅前 info@yamazumi.info

まずはお気軽にお問い合わせください

## 相談をするときには

事前にメモをしておくとう便利です。  
実際に書いてみることで問題を整理することができます。



(以下の広告は、川西市が推薦するものではありません。)

**相続 遺言**

**成年後見 家族信託**

**終活サポート 不動産売買**

相談したい!! 聞いてみたい!!  
サポートしてほしい!!

無料相談受付中!

**出張OK 土日夜間OK 地域密着**

**相続・遺言・終活・空家売却に関する手続きをワンストップで!**

**行政書士・司法書士・税理士・宅建士等専門家によるトータルサポート**

## 川西相続遺言サポートセンター

運営事務所: みつおか行政書士事務所

川西市栄根2-1-3-101

川西能勢口駅すぐ! 隣に提携駐車場あり!

代表者 行政書士 宅建士 満岡 靖雄

なごやかにいいはなし

☎072-758-1874

info@kawanishi-souzoku.com

**空き家 相続**

不動産のことでお悩みがありましたら

三井のリハウスへお任せ下さい!!

三井のリハウス

☎0120-44-3131

三井不動産リアルティ 川西池田センター  
川西市中央町15-1 駐車場あり

相続 贈与
相談無料

税務会計
社会保険
労働保険

お気軽にご相談ください。

## 芝田一夫税理士事務所

税理士・社会保険労務士/芝田一夫

TEL (072)756-7040

https://shibata-tax.jp/ E-mail: office@shibata-tax.jp

川西市小花1丁目20-10  
アジュール小花101号室

— 専門家の視点から提供するサービス『ささえ』のサポート内容 —

「たすけあい」と「ささえあい」

だれもが幸せに暮らせる社会に向けて

費用や契約内容など、詳しくはホームページまたは下記連絡先まで

身元保証

入院や退院、介護福祉施設などへの入居・入所の際に必要な身元保証人を、法人としてお引き受けします。

法律支援

高齢者や障がいのある方のさまざまな法的問題について、弁護士・司法書士・行政書士等の専門家が相談に応じます。

生活支援

役所の手続き、家事のサポート、病院への付き添いなど、家族代わりとなり、さまざまな生活の支援を行います。

葬儀・納骨支援

生前の希望に沿う内容や方法で葬儀をサポートします。また、指定された場所や方法で納骨を行います。

認定 NPO 法人 障がい者・高齢者といっしょに人生を歩む さわやかな会

〒666-0116 兵庫県川西市水明台 1-2-49

☎072-792-0431

受付時間 9:00~17:00 土日祝除く

HPはこちら

## 相談窓口②

消費者トラブルで

困ったときは **川西市消費生活センター**へご相談ください!

安価なサプリメントを購入したら定期購入だった。しかも、2回目からは高額だ。**解約できない。**

ネットで商品注文後、「在庫なし、〇〇payで返金する」と言われ、**指示通り操作したら送金**だった。

「**無料で点検する**」と訪問してきた業者と排水管・床下・屋根等の高額な工事契約をした。

儲かる方法を教えると言われ、**高額なサポート費用**を消費者金融で借金して払ったが、全く儲からない。

「**なんでも買い取る**」と言われて来てもらったが、売らないうちの**貴金属**を買い取られた。

パソコンにウイルス感染の警告画面が出て**高額なセキュリティ代**を払わされた。

ほかにも、「消費者金融の返済が難しい」「製品から突然煙が出た」「クリーニングから戻った衣服が変色していた」などのご相談も受付けています。



**川西市消費生活センター** (市役所2階①番窓口)

☎072-740-1167

●月～金(祝日除く) ●午前9時～正午/午後0時45分～4時  
※土・日・祝日は消費者ホットライン ☎188 (局番なし)



インターネットで相談予約ができます

### column

水漏れやトイレなど水回りの修理広告を見て、**安価な料金**のはずが来てもらうと**高額請求**に!?

水漏れやトイレのトラブルでネット検索やマグネット広告などで修理代が安く表示されていても、実際に来てもらうと予想外に高額になる相談が寄せられています。一例では、広告では980円の表示だったが、作業後には10万円を請求されたケースもあります。業者との契約などで困ったときは消費生活センターへ相談を。



詳細はこちら

(以下の広告は、川西市が推薦するものではありません。)

想いをつなぐ「想続」へ  
お客様の想いにそっと寄り添い、相続の専門家がしっかりサポートいたします。

営業内容  
●相続対策 ●確定申告  
●相続税 ●各種税金相談

**たむら公認会計士 税理士事務所**

☎072-702-5181  
〒666-0015 兵庫県川西市小花1丁目9番1号 あさのビル3階



# 戸籍、住民票などの届出

## 本人確認にご協力を

問 市民課 ☎072-740-1165

証明書の不正取得、虚偽の届出を防止し、皆様の個人情報保護のため、各種証明書の交付申請時および転入・転居等のお届けの際に受付窓口にて請求者又は届出人の本人確認をさせていただいております。皆様のご理解とご協力をお願いいたします。

### 本人確認書類(窓口にて確認させていただくもの)

**1点確認** 官公庁が発行した顔写真付きの本人確認書類 運転免許証・パスポート・在留カード・マイナンバーカード 等

**2点確認** 上記以外のもの 年金手帳・資格確認書 等

◎本人確認は市民課で交付するすべての証明書及び各種届出が対象となります。

### 対象となるもの

- 住民票(除票)の写し
- 住民票記載事項証明書
- 印鑑登録証明書
- 戸籍全部(個人)事項証明書、改製原戸籍・除籍 等
- 戸籍(除籍)電子証明書提供用識別符号
- 戸籍の附票
- 身分証明書(禁治産、準禁治産・後見登記、破産宣告に関する身分証明)
- その他 諸証明
- 転入・転居等の届出
- 印鑑登録
- マイナンバーカードの受取り (マイナンバー担当 ☎072-740-1340)

※本人確認書類をお持ちでない方は、受付窓口でお尋ねください。

## 住所の異動

問 市民課 ☎072-740-1165

住所が記録されている住民基本台帳は、選挙権の行使や就学手続、国民健康保険、国民年金給付の基礎となるものです。住所の変更があった場合は忘れずに届けましょう。

マイナンバーカードをお持ちの方は、転入届の特例を受けることができます。転入届の際はマイナンバーカードの提示が必要となりますので、窓口までご持参ください。

また、転出届はマイナンバーカードを活用してオンライン申請サービスにより届出ができます。このサービスを使用する人は、転出にあたり川西市役所への来庁が原則不要です。転入届と転居届については来庁が必要ですので、市区町村の窓口に行って手続きをしてください。

## 住所の異動届一覧

種類	こんな場合	届出期間	必要なもの
転入届	他市から川西市に引っ越して来た場合	住み始めてから14日以内	<ul style="list-style-type: none"> <li>●転出証明書またはマイナンバーカード(カードを利用して転出届をされた方)</li> <li>●マイナンバーカード(異動者全員分)</li> <li>●在留カード等(外国人住民の方のみ)</li> <li>●パスポート(海外から帰国される場合または、海外からの入国後初めて日本に住所を登録される場合)</li> <li>●届出人の本人確認書類</li> </ul>
転出届	川西市から他市へ引っ越しする場合	引っ越し日の14日前から受付可能	<ul style="list-style-type: none"> <li>●届出人の本人確認書類</li> <li>●介護保険証(資格者のみ)</li> </ul>
転居届	川西市内の引っ越し	住み始めてから14日以内	<ul style="list-style-type: none"> <li>●届出人の本人確認書類</li> <li>●マイナンバーカード(異動者全員分)</li> <li>●在留カード等(外国人住民の方のみ)</li> <li>●介護保険証(資格者のみ)</li> </ul>
世帯変更届(分離合併)	世帯主の変更や、世帯を分離または合併する場合	変更の事実が発生してから14日以内	<ul style="list-style-type: none"> <li>●届出人の本人確認書類</li> </ul>

\*いずれの場合も、代理人での届出には委任状が必要です。

## マイナンバーカードの継続利用

他市で発行されたマイナンバーカードをお持ちの方は、川西市でも継続してご利用いただけます。継続利用の手続きには、あらかじめ登録されている4桁の暗証番号が必要です。

転入届の際にマイナンバーカードの継続利用の手続きをされていない方は、転入してから90日以上経過するとマイナンバーカードは失効となりますのでご注意ください。

## 外国人住民の方

外国人住民の方も同様に住民異動届が必要です。届出の際は在留カード等を忘れずにお持ちください。また、お持ちの方はマイナンバーカードも忘れずにお持ちください。海外から入国後初めて日本に住所を登録される場合は、パスポートもお持ちください。

## 印鑑登録

問 市民課 ☎072-740-1165

印鑑登録は各市区町村での登録事務となります。転入前の住所地で登録されていたとしても、転出と同時に廃止となっております。必要があれば再度申請してください。

また、印鑑登録証明書は、家や土地の売買、金銭貸借など責任の所在を証明する大切なものです。登録申請は原則として本人が直接窓口で行ってください。

登録できる人 川西市に住民登録のある15歳以上の方

登録できる場所 川西市役所本庁舎1階 市民課③窓口

登録手数料 200円

### 本人が直接申請する場合

登録する印鑑(実印)と本人確認書類を持って窓口へお越しください。

官公庁発行の顔写真付きの本人確認書類をお持ちの場合は、登録証および印鑑登録証明書の即日交付が可能です。

上記のような本人確認書類をお持ちでない方は、申請を受けた後に照会回答書を送付いたします。

登録証の交付は回答を得てからとなるため、登録証および印鑑登録証明書の即日交付はできません。

### 代理人が申請する場合

仕事などで本人が来られない場合は、本人からの委任状を添えて代理人が申請することも可能です。(注:委任状がない場合は受付できません。)委任状と登録する印鑑(実印)、代理人の本人確認書類を持って窓口へお越しください。代理人からの申請を受けた後、申請が本人の意思に基づくものであるかを確認するために、本人に照会回答書を送付いたします。

登録証の交付は本人の回答を得てからとなるため、登録証および印鑑登録証明書の即日交付はできません。

## マイナンバー(個人番号)カードについて

問 市民課 ☎072-740-1340

### 通知カード

マイナンバーをお知らせするために送付していた「通知カード」が、法改正により令和2年5月25日に廃止されました。廃止後は、通知カードの取り扱いが変わりますのでご注意ください。

現在通知カードをお持ちの方は、内容に変更がない場合や正しく変更手続きがとられているものに限り、引き続き使用することができます。通知カードに記載されたマイナンバーは、引き続き使用する番号ですので紛失しないようご注意ください。

### 廃止後の取り扱い

法改正により、通知カードに関する以下の手続きができません。

- 通知カードの新規発行
- 氏名、住所などの記載事項の変更手続き
- 紛失などによる再発行手続き

### 廃止後のマイナンバー証明方法

- 通知カード(住民票上の記載内容と一致しているものに限る)
- マイナンバーカード(個人番号カード)
- マイナンバー入りの住民票発行

### 廃止後のマイナンバーの通知方法

初めてマイナンバーが付番される方には、「個人番号通知書」で番号を通知します。

この通知書は、マイナンバーの証明書類としてはご使用いただくことはできませんので、ご注意ください。

### マイナンバーカード

顔写真付きで公的な本人確認書類としてお使いいただけるほか、希望により国税の電子申告(e-Tax)などの電子的行政手続きに使える電子証明書等が格納されます。

あらかじめ交付申請をする必要があります。

申請は、平成27年11月にお住まいへ届いた個人番号通知カードに同封された「マイナンバーカード交付申請書」に顔写真を貼り付けポストに投函するか、スマートフォン等を利用したオンライン申請もできます。「マイナンバーカード交付申請書」を紛失された場合は、市民課でお渡しができます。

交付は、申請後に送られてくる交付通知書と、運転免許証などの本人確認書類、通知カードをあわせて市民課へお持ちください。

詳しいお手続きについては、個人番号通知カードに同封された申請手続きのご案内をご覧ください。市民課☎072-740-1340へお問い合わせください。

### 電子証明書の交付

住基カードのICチップを利用した電子証明書の交付は平成27年12月22日で終了しました。交付期間終了後に更新を希望される方は、マイナンバーカードを申請してください。

## 各種証明書申請の注意点

問 市民課 ☎072-740-1165

### 住民票の請求について

本人または同一世帯員の方以外からの請求には委任状が必要となります。

同一住所で世帯のみ分けられている場合も、委任状が必要です。

### 戸籍などの証明の請求について

戸籍関係の証明書は本籍地が川西市にある方しか申請が出来ません。

ただし、戸籍届の受理証明書および記載事項証明に関しては、お届けを出された市区町村での発行となります。

また、戸籍の請求は本人、配偶者または直系親族に限られます。それ以外の方からの申請には原則委任状が必要です。

なお、戸籍(除籍)謄本は本籍地が川西市でなくても申請いただけます。ただし、本人、配偶者又は直系親族が窓口にて官公署発行の顔写真付き本人確認書類(運転免許証、マイナンバーカードなど)を提示する必要があります。郵送や代理人による請求はできません。

### 印鑑登録証明書の請求について

申請の際には必ず印鑑登録証(青いカード)が必要です。登録証がない場合は証明書の交付は出来ませんのでご注意ください。

証明書の申請には登録印は不要です。代理人が申請する場合は印鑑登録証が委任状の代わりとなるので、委任状も不要です。

### 各種証明書手数料一覧

種類	手数料
住民票(除票)の写し 住民票記載事項証明書	300円
印鑑登録証明書	300円
印鑑登録証(青いカード)	200円
戸籍全部(個人)事項証明書(戸籍謄(抄)本)	450円
戸籍電子証明書提供用識別符号	400円
除籍・改製原戸籍	750円
除籍電子証明書提供用識別符号	700円
戸籍証明(受理証明書・記載事項証明書)	350円
戸籍の附票	300円
身分証明書 ● 禁治産又は準禁治産の宣告の通知を受けていない。後見の登記の通知を受けていない。 ● 破産宣告又は破産手続き開始決定の通知を受けていない。	1件につき 300円
改葬許可証	300円

※各種証明書コンビニ交付サービス

マイナンバーカード(利用者証明用電子証明書搭載)を持っていて、以下の証明書は全国のコンビニで取得できます。

### 取得できる証明書

- 住民票の写し・住民票記載事項証明書
- 印鑑登録証明書
- 戸籍全部(個人)事項証明書・戸籍の附票(戸籍証明は住所地及び本籍地が川西市の方のみ)

### 利用できる小売店

「セブン・イレブン」「ローソン」「ファミリーマート」「ミニストップ」「イオンリテール」「ポプラ」  
※多機能端末機(マルチコピー機)を設置していない店舗ではご利用いただけません。

### 取得できる時間

毎日午前6時30分～午後11時まで(年末年始等を除く)  
(但し、戸籍証明は祝日を除く月曜から金曜の午前9時～午後5時まで)

## 住民票の写し・印鑑登録証明書の時間外受付

問 市民課 ☎072-740-1165

仕事などで、市役所の執務時間内に来られない人のために、電話で予約をすれば、市役所の時間外受付窓口で証明書の交付を受けることができます。

交付できる証明書の種類	● 住民票の写し ● 住民票記載事項証明書 ● 印鑑登録証明書
予約及び受け取りができる人	本人および同一世帯員の方のみ
予約受付時間	開庁時の午前9時から午後5時 時間外の予約は原則取りに来られる当日の受付となります。 *ただし、土日の受け取りを希望される場合は金曜日の執務時間内にご予約してください。 *祝日の受け取りを希望される場合は、その前日(祝日が続く場合は最初の閉庁日前日)にご予約してください。
交付時間	月曜日から金曜日 午後5時～午後8時 土・日・祝日 午前9時30分～午後8時
交付場所	市役所1階 休日・夜間受付窓口(北側駐車場側)
受け取りの際に必要なもの	● 受け取りに来られた方の本人確認書類 ● 手数料 ● 印鑑登録証明書を予約された場合は、印鑑登録証(青いカード)

※印鑑登録証明書を予約される際には、登録番号が必要となります。わからない場合は予約が出来ませんのでご注意ください。  
※別世帯・別住所の方からの予約は受け付けが出来ませんのでご注意ください。  
※年末年始の時間外予約については、直接市民課窓口までお問い合わせください。

### 住民票・戸籍証明等の郵送請求

住民票の写し、戸籍の全部(個人)事項証明書、戸籍附票などの証明書は郵送で請求できます。

ただし、各行政センターでは郵送の請求は受付していません。

詳しくは市民課へお問い合わせください。



戸籍、住民票などの届出



戸籍、住民票などの届出

## 戸籍の届出

問 市民課 ☎072-740-1165

戸籍は、夫婦・親子などの関係を生涯通じて証明する大切なものです。

子どもが生まれたときや婚姻、離婚、死亡等の際は、届出してください。

### 届書の休日・執務時間外の受付

休日または執務時間外の戸籍届書の受付は、本庁1階 休日・夜間受付窓口（北側駐車場側）で行っています。

なお、預かりのみで説明等は行えません。行政センターでは受付していません。

### 戸籍関係の届出

種類	届出期間	届出に必要なもの	注意事項
出生届	生まれた日を含め14日以内	出生届	※届出は本籍地・届出人の所在地・出生地のいずれかへ ※名前は常用漢字・人名用漢字・カタカナ・ひらがなを使用 ※届書には医師か助産師の出生証明書への記載が必要
婚姻届	届出日が法律上の婚姻日となります	婚姻届	※届出は本籍地・届出人の所在地のいずれかへ ※届書には成人2人の証人の署名が必要

種類	届出期間	届出に必要なもの	注意事項
死亡届	死亡を知った日から7日以内	死亡届	※届出は死亡者の本籍地・届出人の所在地・死亡地のいずれかへ ※届書には医師の死亡診断書または死体検案書が必要 ※後見人・保佐人等が届出をする場合は別途書類が必要
転籍届	—	転籍届	※届出は本籍地・届出人の所在地・転籍地のいずれかへ

- \* 戸籍に関する届出には、このほか認知・養子縁組・養子離縁・離婚・入籍・氏と名の変更届などがあります。手続きには複雑なものもありますので、事前にお問い合わせください。
- \* 外国籍の方は届出に必要なものが異なる場合がありますので、事前にお問い合わせください。
- \* 戸籍届出と同時に転入届をされる方は、転出証明書が必要です。（転入届は、平日執務時間内）
- \* 国民健康保険・国民年金・児童手当等に関しては、別途手続きが必要です。（手続きは、各窓口で手続きしてください。（手続きは、平日執務時間内）
- \* 婚姻・離婚・養子縁組・養子離縁・認知の届書を窓口にお持ちいただく方は、本人確認書類が必要です。運転免許証やパスポートなどの官公署発行の顔写真貼付の本人確認書類をお持ちください。なお、本人確認書類をお持ちでない場合も届出はできますが、後日本人あてに届出を受理したことをお知らせする文書を送付します。

### 特別永住者証明書の有効期間について

問 市民課 ☎072-740-1165

特別永住者証明書の表面に記載の、次回確認(切替)期間をご確認ください。

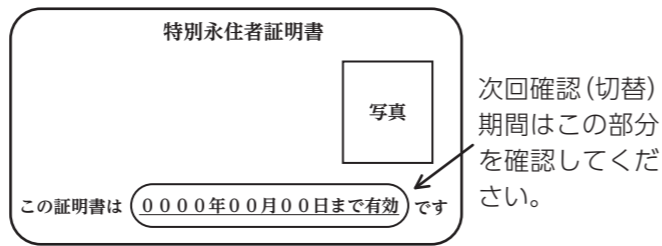

在留資格	年齢	有効期間満了日	申請場所
特別永住者	16歳未満	16歳の誕生日まで有効	市役所
	16歳以上	記載されている日付まで有効	



## 特別永住者証明書(カード)の交付申請

問 市民課 ☎072-740-1165

特別永住者証明書(または外国人登録証明書)の有効期間が近づいてきた場合や紛失・盗難等により失った場合は、更新や再交付の申請をする必要があります。手続きは、市役所1階市民課⑤窓口で受け付けています。

### 申請種別・要件等

種類	届出期間	必要なもの
有効期間更新申請	有効期間満了日の2カ月前からその日まで	①特別永住者証明書 ②写真1枚 ③旅券(ある人のみ)
再交付申請(汚損)	随時	①特別永住者証明書 ②写真1枚 ③旅券(ある人のみ)
再交付申請(紛失・盗難)	紛失などの事実を知った日から14日以内	①失ったことを証する資料(盗難届等) ②写真1枚 ③旅券(ある人のみ)
氏名、生年月日、性別、国籍地域の変更・訂正	変更・訂正が生じた日から14日以内	①特別永住者証明書 ②写真1枚 ③旅券(ある人のみ) ④変更が生じたことを証明する文書

※写真は提出日前6カ月以内に撮影した縦4センチ横3センチで無帽・無背景かつ正面を向いたものをお持ちください。

### 申請できる方

申請は原則、特別永住者ご本人になります。ただし、16歳未満の場合または疾病その他事由により来庁できない場合は代理人でも可能です。代理人での申請の場合は必要なものが異なりますので、事前にお問い合わせください。

- \* 特別永住者以外の在留資格を有する方については、在留カードの紛失等による再交付は入国管理局で手続きしてください。
- \* 既に有効期間が満了している方は、早急に切替申請をしてください。



## 本人通知制度

問 市民課 ☎072-740-1165

本人通知制度は、事前に登録された方に対して、その方の住民票の写しや戸籍謄本等を本人の代理人や第三者に交付したとき、その交付した事実を通知する制度です。

住民票の写し等の不正請求の抑止及び個人の権利の侵害防止を図るため、平成26年3月から実施しているものです。

### 本人通知制度の流れ

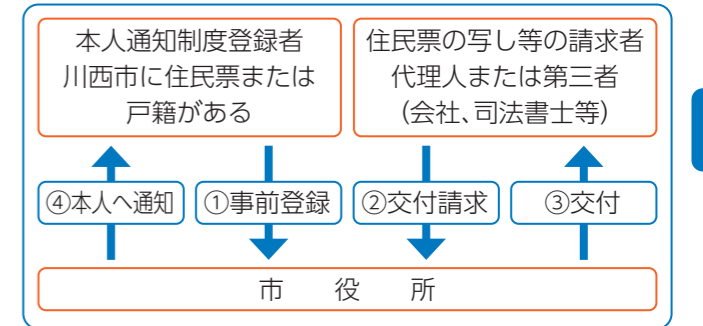

### 通知対象

住民票の写し及び住民票に記載した事項に関する証明書、戸籍の附票の写し、戸籍謄抄本、戸籍の記載事項証明書等(除住民票及び除籍謄本等を含む)。

### 通知内容

交付年月日、交付証明書の種類、部数及び交付請求者の区分(代理人または第三者)

### 登録できる方

市内に住居登録または本籍がある方(除住民票または除籍謄本等を含む)。

### 登録期間

本人の死亡または登録廃止の申出がなされるまで有効。

### 事前登録の申出に必要なもの

1. 事前登録申出書
2. 来庁者の本人確認書類
3. 法定代理人(未成年者の保護者、成年後見人など)の場合は、戸籍謄本などのその資格を証明する書類
4. 任意代理人の場合は委任状

事前登録受付 市民課③番窓口

(以下の広告は、川西市が推薦するものではありません。)

**徳平工業**  
水道・リフォーム

保有資格  
二級管工事施工管理技術士  
給水装置工事主任技術者  
下水道排水設備工事主任技術者  
その他10個

川西市下加茂1-12-9-6  
TEL.090-1242-5376  
インターネット登録事業者  
19810960359657

LINE

毎月60台以上  
施工中!

川西市指定給水装置工事業者第825号  
尼崎市指定給水装置工事業者第392号  
伊丹市指定給水装置工事業者第599号  
伊丹市下水道排水設備指定工事店第281号  
川西市下水道排水設備指定工事業者  
川西市下水道排水設備指定工事店第260号

ウェブページ

# 市税

## 市県民税・森林環境税

問 市民税課 ☎072-740-1132

### 市県民税・森林環境税が課税される人

その年の1月1日現在、川西市に住んでいる人／川西市には住んでいないが市内に事務所・事業所または家族が住んでいる居宅がある人(市県民税のみ)

### 市県民税(個人)の申告

毎年2月上旬から3月15日までに、前年の所得金額などを申告してください。所得税の確定申告をした人や次の①と②に該当する人は申告不要です。

- ①給与所得のみで勤務先から給与支払報告書が市に提出される人
- ②公的年金所得のみで控除するものがない人

## 軽自動車税(種別割)

問 市民税課 ☎072-740-1132

毎年4月1日現在で原動機付自転車・軽自動車・小型特殊自動車などを所有する人に課税されます。これらを取得・譲渡などした場合、または住所や名義が変わった場合は、下記の場所で必ず届出してください。

市外局番(072)

車種	届出先
原動機付自転車(125cc以下) 特定小型原動機付自転車(電動キックボード) 小型特殊自動車	川西市役所 市民税課 〒666-8501 川西市中央町12-1 ☎740-1132
3輪・4輪の軽自動車	軽自動車検査協会 兵庫事務所 〒658-0046 神戸市東灘区御影本町1-5-5 ☎050-3816-1847
2輪の軽自動車 2輪の小型自動車(125ccを超えるもの)	神戸運輸監理部兵庫陸運部 〒658-0024 神戸市東灘区魚崎浜町34-2 ☎050-5540-2066

## 原動機付自転車の申告に必要なもの

### 登録する

以下のいずれかが必要です。

- 販売証明書(販売店が作成したもの)
- 廃車申告受付書(再登録用)
- 車台番号の石ずり(車台番号が明瞭に写し出されており、目視で正確に読み取れるもの)
- \*販売証明書(販売店が作成したもの)や廃車申告受付書(再登録用)が無い場合、車台番号の石ずりのほか、ミニカーの登録では車室の有無と輪距が分かる写真またはカタログ、小型特殊自動車の登録では最高速度、車体の大きさが分かる写真またはカタログ、特定小型原動機付自転車(電動キックボード)の登録では最高速度と車体の大きさが分かる写真またはカタログ

### 抹消する(人に譲る、スクラップにする、市外へ転出する場合など)

- ①原動機付自転車標識交付証明書
- ②ナンバープレート
- \*廃車申告受付書を発行します。

### 盗難・紛失について

盗難・紛失届の提出が必要となりますので、市民税課へ事前にお問い合わせください。  
\*警察へ盗難届を提出されている場合は、盗難届の受理番号・届出日・提出された警察署または交番名をお伝えください。

## 市税に関する証明書

問 市民税課 ☎072-740-1132  
市税収納課 ☎072-740-1134  
資産税課 ☎072-740-1133

証明書交付の申請は次の①から③に該当する人に限ります(ただし住宅用家屋証明書は除きます)。

- ①本人(納税管理人、相続人などを含みます)
- ②本人の委任を受けている人(委任状、承諾書などを持参した人)
- ③現在川西市で同一世帯の親族で本人から依頼があったと認められる人

## 必要書類

窓口に来られる方の(\*)本人確認書類

**1点確認** 官公庁が発行した顔写真付きの身分証明書  
マイナンバーカード・運転免許証・パスポート・在留カード 等

**2点確認** 上記以外のもの  
資格確認書・年金手帳 等

\*納税証明書の必要な方で最近納付された場合は領収書もお持ちください(金融機関などで納付されてから収納確認ができるまで数週間かかります)。

## 取扱窓口

午前9時～午後5時  
●市役所2階税の証明受付窓口  
●各行政センター  
午前9時～午後9時  
●アステ市民プラザ(所得証明、課税・非課税証明書に限る)  
\*証明書の発行は2025年12月28日で終了します。  
午前6時30分～午後11時  
●マルチコピー機のあるコンビニエンスストア  
\*所得証明、課税・非課税証明書に限ります  
\*マイナンバーカードが必要です

## 証明書の種類と交付手数料

市外局番(072)

証明書の種類	問い合わせ	手数料
市県民税・森林環境税課税(非課税)証明書 // 所得証明書	総務部 市民税課 ☎740-1132	1通につき 300円 コンビニ交付は1通につき 150円
営業証明書		1通につき 300円
固定資産税評価証明書 // 公課証明書	総務部 資産税課 ☎740-1133	1筆1棟につき 300円
住宅用家屋証明書		家屋1棟ごと 1通につき 1,300円
納税証明書(市県民税・森林環境税、軽自動車税(種別割)、法人市民税、固定資産税・都市計画税(償却資産を含む))	総務部 市税収納課 ☎740-1134	1通につき 300円 車検用納税証明書は無料

## 軽自動車の車検の際に納税証明書が原則不要に

軽自動車検査協会で、軽自動車税の納付情報をオンラインで確認できるようになり、納税証明書が原則不要となっています。ただし、以下の場合は、これまでどおり納税証明書の提示が必要となります。

- 購入直後の中古車の納税情報
- 転入・転出直後のかた名義の納税情報
- 納付したばかり(1カ月以内)の納税情報(納付方法によっては、入金確認に時間を要する場合があります)

## 固定資産税・都市計画税

問 資産税課 ☎072-740-1133

### 固定資産税とは

固定資産税は毎年1月1日(賦課期日といいます)に、土地・家屋・償却資産(これらを総称して固定資産といいます)を所有している人が、その固定資産の価格をもとに算定される税額を、その固定資産の所在する市町村に納める税金です。

### 固定資産税を納める人

固定資産税を納める人は、原則として固定資産の所有者です。具体的には次のとおりです。

- 土地**  
毎年1月1日現在で、土地登記簿または土地補充課税台帳に所有者として登記または登録されている人
- 家屋**  
毎年1月1日現在で、建物登記簿または家屋補充課税台帳に所有者として登記または登録されている人
- 償却資産**  
償却資産課税台帳に所有者として登録されている人

### 固定資産の調査について

固定資産税・都市計画税の対象となる固定資産の実地調査を法に基づいて行っています。新築・増築家屋の調査においては、身分証を携帯し、名札を着用した資産税課職員が訪問し、内外部の建築資材などを調べます。これらは、翌年度以後の税金を適正公平に納付していただくための大切な調査ですので、ご協力をお願いします。

### 家屋の滅失に関する届け出について

建物を取り壊した場合は、速やかに資産税課にご連絡ください。ただし、年内に法務局へ滅失登記をする場合、連絡は不要です。



# 年金と医療保険

## 国民年金

問 医療助成・年金課 ☎072-740-1171

### 加入する方

日本国内に住所がある20歳以上60歳未満の方は、原則として国民年金に加入しなければなりません。(強制加入被保険者)なお、日本国内に住所のある60歳以上65歳未満の方や海外に住所のある20歳以上65歳未満の日本人は、希望により国民年金に加入することができます。(任意加入被保険者)

### 国民年金加入者の主な手続き

#### 第1号被保険者(自営業者、農林漁業者、自由業など)

このようなとき	どうする	必要なもの	届出先
増収や離婚などで会社などに勤めている配偶者に扶養されなくなったとき	国民年金の加入手続きをする	資格喪失証明書、年金手帳、マイナンバーカード、基礎年金番号通知書など	市役所
60歳になる前に会社などを退職したとき	国民年金の加入手続きをする		
任意加入するとき・やめるとき	任意加入・脱退の手続きをする	年金手帳、基礎年金番号通知書、通帳・銀行届出印(加入のみ)	
住所・氏名が変わったとき	住所・氏名変更の手続きをする	市民課に提出した届の控え、年金手帳、基礎年金番号通知書など	
年金手帳をなくしたとき	基礎年金番号通知書の再交付手続きをする	マイナンバーカード、運転免許証など	

#### 第2号被保険者(厚生年金、共済組合加入者)

このようなとき	どうする	必要なもの	届出先
会社などに就職したとき	厚生年金、共済組合の加入手続きをする	マイナンバーカード、年金手帳、基礎年金番号通知書など	勤務先
住所・氏名が変わったとき	住所・氏名変更の手続きをする	マイナンバーカード、年金手帳、基礎年金番号通知書など	
年金手帳をなくしたとき	基礎年金番号通知書の再交付手続きをする	マイナンバーカード、運転免許証など	

#### 第3号被保険者(厚生年金、共済組合加入者に扶養されている配偶者)

このようなとき	どうする	必要なもの	届出先
会社などに勤めている配偶者に扶養されている人が20歳になったとき	第3号被保険者の手続きをする	マイナンバーカードなど	配偶者の勤務先
結婚や減収により会社などに勤めている配偶者に扶養されるようになったとき	第3号被保険者の手続きをする	マイナンバーカード、年金手帳、基礎年金番号通知書など	
住所・氏名が変わったとき	住所・氏名変更の手続きをする	マイナンバーカード、年金手帳、基礎年金番号通知書など	
年金手帳をなくしたとき	基礎年金番号通知書の再交付手続きをする	マイナンバーカード、運転免許証など	

#### 第1号被保険者の保険料について

●保険料  
保険料は、20歳から60歳になるまでの40年間納めることになっています。

■定額保険料 月額17,510円(令和7年度分)  
■付加保険料 月額 400円(定額保険料にプラスして納付希望される方)

\*日本年金機構が発行する納付書で、全国の金融機関・郵便局・コンビニで納めてください。  
前納割引制度や口座振替などのお得な制度もありますので、詳しくはお問い合わせください。  
\*令和4年4月より、年金手帳は基礎年金番号通知書に切替わりしました。手元にある年金手帳は引き続き利用できます。

●免除制度  
本人、配偶者、世帯主の前年所得が一定基準以下で保険料を納めることが困難な方は申請により納付が免除される制度で、全額免除・4分の3免除・半額免除・4分の1免除があります。免除された期間は資格期間として計算されますが、年金額は保険料の免除期間・額によって変動します。

●学生納付特例制度  
学生の場合、本人の前年所得が一定基準以下であれば、申請により保険料を猶予できる制度です。  
特例を受けた期間は、資格期間として計算されますが、年金額には反映されません。  
\*学生証の写し、または在学証明書が必要です。

●納付猶予制度  
50歳未満の方で本人および配偶者の前年所得が一定基準以下であれば、申請により保険料を猶予できる制度です。猶予を受けた期間は、資格期間として計算されますが、年金額には反映されません。

第2号被保険者の保険料は、給料から差し引かれます。

第3号被保険者の保険料は、厚生年金、共済組合が制度全体で負担するため、自分で納める必要はありません。

### 年金の給付について

#### 老齢基礎年金

#### 障害基礎年金

#### 遺族基礎年金

#### 寡婦年金

#### 死亡一時金

#### 特別障害給付金制度

給付の手続きについては、内容によって市窓口と年金事務所に分かれます。

●厚生年金や国民年金保険料の納付に関する問い合わせ  
尼崎年金事務所  
〒660-0892 尼崎市東難波町2-17-55  
☎06-6482-4591(代表)

## 国民健康保険

問 国民健康保険課 ☎072-740-1170

### 国保に加入する人(被保険者になる人)

職場の健康保険(健康保険組合、共済組合など)や後期高齢者医療制度に加入している人、生活保護を受けている人以外は、すべての人が国保の加入者(被保険者)となります。  
加入者には資格確認書又は資格情報のお知らせを交付します。  
医療機関等を受診する際には、資格確認書又はマイナ保険証を窓口にご提示ください。資格情報のお知らせのみでは受診できません。

### 国保の届け出に必要なもの

以下全ての届け出において、届け出をする人の本人確認書類(マイナンバーカードや運転免許証など)が必要となります。

	持参するもの
転入してきたとき	転入届(控)、来庁者のキャッシュカード、本人確認書類
他の健康保険をやめたとき	健康保険資格喪失証明書、来庁者のキャッシュカード、本人確認書類
子どもが生まれたとき	母子健康手帳(出産育児一時金の欄も参照してください)、本人確認書類
生活保護を受けなくなつたとき	保護廃止通知書、来庁者のキャッシュカード、本人確認書類

### ●国保をやめるとき

	持参するもの
転出するとき	転出届(控)、本人確認書類、(資格確認書)
他の健康保険に加入したとき	新たに加入した社会保険の資格確認書又は資格情報のお知らせ、本人確認書類、(国保の資格確認書)
死亡したとき	死亡の証明(葬祭費の欄も参照してください)、本人確認書類、(資格確認書)
生活保護を受けるとき	保護開始通知書、本人確認書類、(資格確認書)

### ●その他

	持参するもの
市内で住所が変わったとき	本人確認書類、(資格確認書)
世帯主や氏名が変わったとき	本人確認書類、(資格確認書)
世帯が分かれたり、いっしょになったとき	本人確認書類、(資格確認書)
資格確認書又は資格情報のお知らせをなくしたとき	本人確認書類
修学のため、子どもが他の市区町村に住むとき	在学証明書、他の市区町村の住民票、本人確認書類、(資格確認書)
他の市区町村の施設に入所したとき	入所証明書、本人確認書類、(資格確認書)

●国民健康保険の手続きの際、届出書や申請書に個人番号の記入と、本人確認書類(官公署が発行した写真付きの証明書)が必要になります。ただし、個人番号がわからない等の場合は、負担軽減を図る観点から、国民健康保険課にて確認いたしますので、個人番号に関する書類がなくても申請や届出をしていただけます。  
●同一世帯の人以外が申請する場合、手続きが異なるため、国民健康保険までお問い合わせください。

### □口座振替申込みについて

保険料の納付は原則口座振替です。

手続き場所	持参するもの
金融機関窓口	通帳、届出印、記号番号を確認できるもの(納付に関する通知書など)、口座振替依頼書
市役所 国民健康保険課(1階⑩) 保険収納課(1階㉗)	キャッシュカード、本人確認書類 ※口座名義人様の来庁と暗証番号の入力が必要です。



## 高額な医療費がかかりそうなとき(「限度額認定証」など)

入院・外来・調剤薬局での支払いが高額になりそうな人は、事前に「限度額適用認定証」の交付申請をしてください。また、入院したときは食費の一部を負担していただきます。住民税非課税世帯の方は、限度額認定証と合わせて手続きをすることで、1食あたりの負担額が減額されます。なお、マイナ保険証を利用すれば、事前の交付申請手続きなく、高額医療費制度における限度額を超える支払いが免除されます。

## 医療費が高額になったとき(高額療養費)

同じ月内の医療費(保険適用分)の自己負担額(医療機関の窓口で支払う金額)が高額になったとき、申請して認められると、自己負担限度額を超えた金額が高額療養費として後から支給されます。自己負担限度額は、年齢や所得によって異なります。

## 厚生労働大臣が指定する特定疾病の場合

長期間にわたって高額な治療を必要とする特定疾病の人は、自己負担額が一医療機関につき、1カ月10,000円(人工透析が必要な70歳未満の「上位所得者世帯」に属する人の自己負担額は1カ月20,000円)までとなります。「特定疾病療養受療証」を発行しますので、交付申請をしてください。

## いったん全額自己負担したとき(療養費の支給)

次の場合はいったん全額自己負担となりますが、国民健康保険課の窓口へ申請し、審査の後に自己負担分を除いた額が支給されます。支給までには、審査を国保連合会で行いますので約3カ月かかります。

マイナ保険証などを持たずに治療を受けたときや、国保を扱っていない医療機関にかかったとき

治療用器具(コルセット、ギプス、義足など)を購入したとき

国保を扱っていない柔道整復師の施術代(骨折、脱臼、捻挫など)

医師から指示されたはり・きゅう・マッサージ代

海外渡航中に急病で医療機関にかかったとき(海外療養費)など

注意:支払った日の翌日から2年を過ぎると、時効により申請できなくなります。



## その他の給付

### ①子どもが生まれたとき(出産育児一時金)

国保加入者が出産したとき、出産に要する経済的負担を軽減するため、一定の金額が支給されます。妊娠85日以上であれば、死産・流産でも支給されます。

**支給額** 488,000円(産科医療補償制度対象の場合は+12,000円)

### ②死亡したとき(葬祭費50,000円)

国保加入者が亡くなったときに、葬祭を行った人(喪主)に支給されます。火葬のみでも対象になります。

### ③訪問看護ステーションなどを利用したとき(訪問看護療養費)

在宅で医療を受ける必要があると医師が認め、訪問看護ステーションなどを利用した場合、国保が使えます。

## 交通事故にあったとき(第三者行為)

交通事故などの第三者の行為によってケガをした場合は、原則として治療費は当事者が責任割合に応じて支払うべきもの(自賠責保険など)ですが、手続きを行うことで一時的に健康保険を使って治療を受けることができます。

これは、本来当事者が負担すべきものを国保が一時的に立て替え払いをしているものであるため、後日国保から第三者に対して、立て替え払いをした分の責任割合に応じた金額を請求します。

保険を使って治療を受ける際は、必ず国民健康保険課に届け出をしてください。

## 特定健診・特定保健指導

### ●特定健診(無料)

国民健康保険課から対象者に対して「特定健診受診券」をお送りします。お手元に届いたら、健診機関へご予約のうえ、当日は受診券とマイナ保険証または資格確認書を持参し、受診してください。

### ●特定保健指導(無料)とその対象者

特定保健指導は、特定健診の結果でメタボリックシンドロームの兆候がある人について案内をします。兆候の度合いに応じて、「動機付け支援」「積極的支援」の二通りの指導内容があります。

## 人間ドックの費用を助成

**助成対象者** 次の4つの条件を全て満たす人

1. 年度末の時点で40歳以上の人
2. 受診日または受診予定日の時点で国保に加入している人
3. 保険税を完納している人(※)  
※現年度分のみ滞納がある人でも、翌年5月までに完納予定の分納誓約をし、誓約どおりに履行中の人は、助成できる場合があります。
4. 前年度に特定保健指導の対象となった人については、その特定保健指導を終了、または高血圧、高血糖、脂質異常の治療・服薬をしていること

### **助成金額**

人間ドックの費用(消費税を含む)の7割の金額。ただし、助成金額の上限は24,000円。1人につき1年度(4月～翌年3月)に1回限り。

## 後期高齢者医療

問 医療助成・年金課 ☎072-740-1108

## 後期高齢者医療の被保険者

兵庫県内に住所を有する下記の方が後期高齢者医療の被保険者となります。

- 75歳以上の人
  - 65歳以上75歳未満の人であって、一定の障害※があり、申請により広域連合の認定を受けた人
- ※一定の障害の詳しい内容については医療助成・年金課にお問い合わせください。

## 保険料について

後期高齢者医療制度の保険料は、被保険者全員が負担します。

保険料は被保険者全員が定額で負担する「均等割額」と、一人一人の所得に応じて計算される「所得割額」の合計金額となります。

## 兵庫県の令和7年度保険料額(一人当たり)

均等割額52,791円  
所得割額(総所得金額等－基礎控除額43万円)×11.24%  
均等割額に所得割額を足した合計額がその方の1年間の保険料です。

※保険料額(年額)上限…80万円

※保険料率等は2年ごとに見直されます。

## 所得の低い方の軽減

### 均等割額の軽減

同一世帯内の被保険者と世帯主の総所得金額等の合計額が次の表の基準額以下の場合、均等割額が軽減されます。

65歳以上の公的年金受給者は、総所得金額等から年金所得の範囲内で最大15万円を控除し、軽減判定されます。

総所得金額等(被保険者全員+世帯主)が次の基準額以下の世帯	軽減割合(軽減後均等割額:年額)
基礎控除額(43万円)+10万円×(年金・給与所得者数-1)	7割(15,837円)
基礎控除額(43万円)+30.5万円×被保険者数+10万円×(年金・給与所得者数-1)	5割(26,395円)
基礎控除額(43万円)+56万円×被保険者数+10万円×(年金・給与所得者数-1)	2割(42,232円)

## 保険料の納め方

原則として、老齢基礎年金などから保険料が天引きされます。これを特別徴収といいます。

ただし、下記にあてはまる方は納付書や口座振替で個別に保険料を納付していただくことになります。これを普通徴収といいます。

1. 年金額が年額18万円未満の人
2. 介護保険料と後期高齢者医療保険料とあわせた額が、対象となる年金額の2分の1を超える人
3. 新たに被保険者となる人や住所を異動した方  
→一定期間は年金からの保険料の徴収は行われず、個別に保険料を納付していただきます。

## 納期について

納め方によって、納期が異なります。

### 特別徴収(各納期の納付期日は年金支給日)

期	仮徴収			本徴収		
	1	2	3	4	5	6
納期	4月	6月	8月	10月	12月	2月

※仮徴収における各期の徴収額は、原則として前年度の2月にお支払いいただいた額になります。

※本徴収における各期の徴収額は、原則として7月に確定する保険料年額から、仮徴収された額を差し引き、3回に分けた額になります。

### 普通徴収(各納期の納付期日は原則、月末)

期	1	2	3	4	5	6	7	8	9
納期	7月	8月	9月	10月	11月	12月	1月	2月	3月

※随時納期(4月～6月)がある場合があります。

## 一部負担金の割合

かかった医療費の1割または2割(現役並み所得者は3割)を自己負担します。

一般Ⅰ・低所得者:1割/一般Ⅱ:2割/現役並み所得者:3割

所得区分	一部負担金の割合	判定基準
低所得・一般Ⅰ	1割	同一世帯の後期高齢者医療の被保険者全員が住民税課税所得額28万円未満の方
一般Ⅱ(一定以上所得)	2割	同一世帯に住民税課税所得額28万円以上145万円未満の後期高齢者医療の被保険者がいる世帯の方かつ、「年金収入」+「その他の合計所得金額」の合計が200万円以上(被保険者が1人)もしくは320万円以上(被保険者が2人以上)
現役並み所得者	3割	同一世帯に住民税課税所得額145万円以上の後期高齢者医療の被保険者がいる世帯の方

## お医者さんのかかり方

医療機関窓口でマイナ保険証または資格確認書を提示してください。

外来の際は1割(または2割、3割)を窓口で支払います。1カ月の合計額が表1のAの限度額を超えたときには、超えた分についてあとから払い戻しを受けられます。(同一医療機関等の窓口でのお支払いは限度額までとなります)

入院したときの医療費は1割(または2割、3割)で表1のBの限度額まで支払います。

表1 自己負担限度額(月額)★1

負担割合	所得区分	自己負担限度額(月額)	
		A 個人ごと(外来のみ)	B 世帯ごと(外来+入院)
3割	現役並み所得者	Ⅲ	252,600円+(総医療費-842,000円)×1% [多数回該当140,100円] (★2)
		Ⅱ	167,400円+(総医療費-558,000円)×1% [多数回該当93,000円] (★2)
		Ⅰ	80,100円+(総医療費-267,000円)×1% [多数回該当44,400円] (★2)
2割	一般	Ⅱ	18,000円または 6,000円+(総医療費-30,000円)×10% の低い金額を適用★3 [年間上限144,000円] (★4)
		Ⅰ	57,600円 [多数回該当44,400円] (★2)
1割	一般	Ⅰ	18,000円 [年間上限144,000円] (★4)
		Ⅱ※	24,600円
	低所得	Ⅰ※	
		Ⅱ※	15,000円

※低所得Ⅱ 世帯員全員が住民税非課税である方  
 ※低所得Ⅰ 世帯員全員が住民税非課税であって、かつ各所得(公的年金等控除額は80万円★5として、給与所得がある場合は給与所得額から10万円を控除して、それぞれ計算)の合計額が0円の方

外来の個人ごとの一部負担金の1カ月の合計が表1のAの限度額を超えたり、同一世帯の後期高齢者医療制度の被保険者の外来・入院の窓口での負担額の1カ月の合計が、表1のBの限度額を超えたりした場合、限度額を超えた分が高額療養費として支給されます。

高額療養費は、まず個人ごとに外来分を合算してAの限度額を適用し、次に入院分とを合わせて世帯ごとにBの限度額を適用して計算します。

- ★1 75歳になった月は、誕生日以後の後期高齢者医療制度の限度額及び誕生日前の医療保険の限度額がそれぞれ半額になります。(1日生まれの方など、加入している制度が後期高齢者医療制度のみの場合は対象外です。)
- ★2 [ ]内は診療月から起算して、過去12カ月以内に世帯ですでに3回以上の高額療養費が支給されている場合、4回目からの額。
- ★3 令和7年10月1日からは18,000円
- ★4 一般区分の方については、1年間(8月～翌7月)の外来の自己負担額の合計額に年間144,000円の上限が設けられます。
- ★5 令和7年8月から80.67万円

## 被保険者が亡くなったとき(葬祭費)

葬祭を行った方(喪主)に、葬祭費として5万円が申請により後日支給されます。医療助成・年金課へ申請してください。

### 申請に必要なもの

- 亡くなった方の資格確認書(後期高齢者医療被保険者証)
- 会葬御礼はがき等(葬祭を行った方が確認できるもの)
- 喪主の口座番号、口座名義人が確認できるもの
- 喪主の本人確認書類



# 福祉

## 介護保険

問 介護保険課 ☎072-740-1148

介護保険は、40歳以上の方が被保険者として保険料を負担し、介護が必要となったときに、サービスを利用する社会保険制度です。

日常生活を送るうえで介護や支援が必要と認定されると、費用の一部(1割から3割)を支払って、自分に合ったサービスを選択して利用する仕組みです。

## 被保険者の種類

### 第1号被保険者

- 65歳以上の人
- 介護や支援が必要と認定された場合にサービスを利用できます。

### 第2号被保険者

- 40歳以上65歳未満の人(国民健康保険や職場の医療保険に加入している人)
- 老化が原因とされる16の病気(特定疾病)により介護や支援が必要と認定された場合にサービスを利用できます。

## 川西市の介護保険料

保険料の賦課期日は、年度の初日(4月1日)です。ただし、年度の途中で65歳になられたり転入された人は、介護保険資格の取得日が賦課期日になります。

保険料は3年ごとに改定され、令和6年度から令和8年度の基準額は70,560円です。

保険料は「基準額」をもとに所得によって分かれ、毎年7月に年間保険料が決定した後、介護保険料納入通知書を送付します。

### 保険料の納め方

年金が年額18万円以上の方は原則年金からの天引き(特別徴収)になります。

◀以下の広告は、川西市が推薦するものではありません。▶

**株式会社 SHIAS**

## リフモ訪問看護ステーション

看護師
理学療法士
作業療法士
言語聴覚士

〒666-0138 川西市西多田1丁目1-3 クレインビル2階  
TEL 072-769-6656 FAX 072-769-6657

ただし、年金額が年額18万円未満の方、年度途中で65歳になった方、年度途中で他市町村から転入された方などは、納付書や口座振替により納付(普通徴収)いただくこととなります。

### ●特別徴収

仮徴収			本徴収		
4月	6月	8月	10月	12月	2月
保険料決定は毎年7月になることから、確定した保険料を徴収できないため、暫定的に前年度の2月と同額になります。			年間保険料から仮徴収分を控除した額を3回に分けて徴収します。		

### ●普通徴収

1期	2期	3期	4期	5期	6期	7期	8期
7月	8月	9月	10月	11月	12月	1月	2月
納期限は各月末日(土日祝の場合はその翌日)になります。							

※口座振替をご希望の場合

1. 市役所窓口でご登録→キャッシュカード、口座名義人本人確認書類をご持参ください。
2. 取扱金融機関でご登録→納付書、通帳、印鑑(届出印)をご用意いただき、口座振替申込書を提出してください。

## 介護保険のサービスを利用するには

### 1. 手続きの窓口

サービスが必要となったら、介護保険課で手続きをします。要介護認定申請書に介護保険の被保険者証(2号被保険者の方は健康保険証)を添えて窓口提出します。

本人または家族が申請するか、指定居宅介護支援事業者などに代行してもらいます。

申請書には氏名等のほか、主治医の氏名等(事前に了承を得ておいてください)、第2号被保険者の場合は特定疾病の名称等も記載します。

要介護認定申請書は次の場所で配布しています。

- 介護保険課
- 地域包括支援センター



## 2. 認定調査を受けます

介護を必要とする人の心身の状況などを調べるために、市が委託した調査員などが家庭を訪問します。

認定調査票(全国一律)の記入を受けます。心身の状況などの基本調査74項目、概況調査、特記事項について、本人と家族などから聞き取り調査を行います。

## 3. 主治医意見書:主治医より意見書を作成していただきます

要介護認定の申請書に記入された主治医に、市から意見書を送付します。

## 4. 介護認定審査会:保健・医療・福祉の専門家による審査会

認定調査票・主治医意見書をもとに、川西市介護認定審査会により申請者の要介護度を判定します。

## 5. 認定結果の送付:申請者の要介護度の通知

審査会の判定結果を申請者自宅等に通知します。要介護度は要支援1・2、要介護1から5まであります。各区分ごとに応じた限度額の範囲でサービスが利用できます。

「非該当」となられた方でも「基本チェックリスト」により「事業対象者」となることもあります。

## 6. ケアプランの作成

本人、家族からの依頼により居宅介護支援事業者のケアマネジャーや地域包括支援センターの保健師等が自宅を訪問し、対象となる方に適切なサービスを利用いただくために、本人・家族とともにサービス計画を作成します。

- 事業対象者の方  
お住まいの地域の地域包括支援センターへ
- 要支援1・2の方  
お住まいの地域の地域包括支援センター又は介護予防の指定を受けた介護予防居宅介護支援事業所へ
- 要介護1~5の方  
居宅介護支援事業者へ

## 7. サービスの利用開始

●在宅サービス  
事業対象者、要支援1・2、要介護1から5の認定を受けた方ケアプランに基づいたサービスが利用できます。

●施設サービス  
原則、要介護1から5の認定を受けた方(介護老人福祉施設(特別養護老人ホーム)は原則、要介護3以上の方)  
施設サービスを利用いただくためには、希望される方や家族が直接介護保険施設にお問い合わせいただくか、居宅介護支援事業者のケアマネジャーにご相談ください。

## 8. 介護保険の負担割合について

所得が一定以上ある65歳以上の方は、介護保険サービスの利用者負担が2割・3割となります。ただし、高額介護サービス費等の支給による負担上限があるため、必ずしも1割負担の方の2倍・3倍の負担が発生するわけではありません(※)。

負担割合が2割となる方は、前年の合計所得金額が年間160万円以上であり、同一世帯にいる65歳以上の方の前年の年金収入とその他の合計所得の合計が、単身で280万円以上、2人以上の世帯で346万円以上の方となります。

負担割合が3割となる方は、前年の合計所得金額が年間220万円以上であり、同一世帯にいる65歳以上の方の前年の年金収入とその他の合計所得の合計が、単身で340万円以上、2人以上の世帯で463万円以上の方となります。  
(※)高額介護サービス費については、49ページに掲載しています。

## 在宅介護サービス

### 訪問介護(ホームヘルプ)・介護予防訪問介護

ホームヘルパーが家庭を訪問して行う身体介護や日常生活の生活援助を行います。

### 訪問入浴介護・介護予防訪問入浴介護

入浴設備や簡易浴槽を積んだ移動入浴車などで訪問し、入浴の介助を行います。看護師などが健康チェックも行います。

### 訪問看護・介護予防訪問看護

訪問看護ステーションなどの看護師、保健師などが家庭を訪問して、主治医の指導等にもとづいて、病状の観察や、療養上の看護などを行います。

### 訪問リハビリテーション・介護予防訪問リハビリテーション

理学療法士や作業療法士などが家庭を訪問して、主治医の指示等にもとづいて、日常生活の自立を助けるためのリハビリテーションを行います。

### 通所介護(デイサービス)・介護予防通所介護

デイサービスセンターなどに通い、食事、入浴の提供や、機能訓練、レクリエーションなどを行います。

### 通所リハビリテーション(デイケア)・介護予防通所リハビリテーション

医療施設や介護老人保健施設などに通い、理学療法士や作業療法士によるリハビリテーションを行います。

## 福祉用具貸与

- 福祉用具貸与
  - 特殊寝台
  - 特殊寝台付属品(マットレスなど)
  - 床ずれ予防用具(エアーマットなど)
  - 車いす
  - 車いす付属品
  - 手すり
  - 歩行器
  - 歩行補助つえ
  - 体位変換器
  - 移動用リフト
  - スロープ
  - 認知症老人徘徊感知器
  - 自動排泄処理装置

### ●介護予防福祉用具貸与

- 手すり
  - 歩行器
  - 歩行補助つえ
  - スロープ
- ※要支援1・2、要介護1の方は車いすや特殊寝台等は原則として対象になりません。  
※要支援1・2、要介護1・2・3の方は、自動排泄処理装置は原則として対象になりません。

## 短期入所生活介護(ショートステイ)・介護予防短期入所生活介護

介護老人福祉施設などに、短期間入所し、食事、入浴、その他の日常生活上の介護や機能訓練などを行います。

## 短期入所療養介護(ショートステイ)・介護予防短期入所療養介護

介護老人保健施設などに、短期間入所し、医学的管理下での介護やその他の日常生活上の介護や機能訓練などを行います。

(以下の広告は、川西市が推薦するものではありません。)

お一人お一人に  
安心感を

訪問看護      リハビリ

あん川西  
訪問看護ステーション

看護師 24時間  
対応

看護師・理学療法士が  
ご自宅にお伺いし  
在宅生活のサポートを行います

あん川西訪問看護ステーション  
川西市美園町13番4号102  
☎072-768-7222  
月~金 9:00~18:00

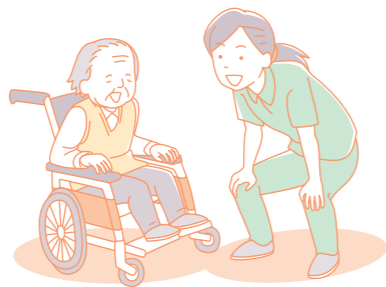
(以下の広告は、川西市が推薦するものではありません。)

メガネ・補聴器

◆国家検定1級眼鏡製作技能士の店 ◆認定補聴器専門店  
ドイツ国家免許取得眼鏡師の店

Nナルホ堂

ドイツの伝統を受け継ぐ丁寧なメガネづくり

阪急  
川西能勢口  
東改札口

川西店  
営業時間/AM10:00~PM8:00 定休日/第2水曜日  
川西市小花1-1-10  
☎072-740-3721



(以下の広告は、川西市が推薦するものではありません。)

手厚い介護体制と きめ細かな地域医療連携

株式会社 BIKENTECHNO (東証スタンダード市場上場)

介護付有料老人ホーム **Merci ムルシーますみ**

入居契約金0円 【月額利用料】374,493円(税込)~  
※別途 介護保険報酬による利用者負担額がかかります。

- お一人おひとりに寄り添った生活プランを大切にしています。
- 専門技術スタッフが、介護・医療・運動・栄養をサポートいたします。

※詳細情報  
●施設形態/介護付有料老人ホーム(一般型特定施設入居者生活介護) ●居室の専任利用権方式  
●利用料の支払い方式/月払い方式 ●入居時の費用/入居時55,000円以上及び敷金又は要介護 ●介護保険/市町村指定介護保険  
特定施設(一般型特定施設) ●介護要区分/居室個室 ●一般型特定施設である有料老人ホームの介護にかかわる権利/1.5-1

阪急宝塚本線「池田」駅から徒歩約6分(480m)

阪急オアシス ●ダイエー ●NTT ●法務局出張所 ●カップヌードルミュージアム大阪池田 ●池田警察署 ●池田市役所 ●池田郵便局

メルシーますみ

大府池田市満寿美町8-16  
TEL 072-748-1001  
詳しくは「メルシーますみ」検索

ご見学・ご相談下さい  
☎0120-117-839  
[かわにし市民べんり帳]を見たお伝え頂ければご案内がスムーズです。 https://www.merci-life.jp/



## 福祉用具購入費の支給・介護予防福祉用具購入費の支給

要介護状態区分にかかわらず、各年度で10万円を上限額とします。

- 腰掛け便座
- スロープ
- 入浴補助用具
- 歩行補助つえ
- 簡易浴槽
- 歩行器(車輪なし)
- 自動排泄処理装置の交換可能部品
- 排泄予測支援機器
- 移動用リフトのつり具の部分

(注) 福祉用具の購入は指定を受けた事業所からの購入の場合のみ対象となります。

## 居宅療養管理指導・介護予防居宅療養管理指導

医師、歯科医師、薬剤師などが家庭を訪問して、医学的な管理や指導を行います。

## 特定施設入居者生活介護・介護予防特定施設入居者生活介護

有料老人ホームなどに入居している方が、必要な日常生活上の支援や介護を行います。

## 住宅改修費の支給・介護予防住宅改修費の支給

要介護状態区分にかかわらず、被保険者証の住所地にある住居で20万円を上限額とします。

- 廊下や階段、浴室への手すり設置
- 段差解消
- 滑り防止のための床材変更
- 引き戸への扉の取り替えなどの小規模な改修
- 和式便器から洋式便器への取替え

(注) 事前に承認を受ける必要がありますので担当のケアマネジャー等にお問い合わせください。

## 地域密着型サービス

川西市民のみが利用可能なサービスです。

### 認知症対応型共同生活介護(グループホーム)・介護予防認知症対応型共同生活介護

認知症の状態にあり、要介護認定を受けた方が5人から9人で共同生活をし、家庭的な雰囲気の中で、介護スタッフによる食事、入浴、排泄など日常生活の支援や機能訓練などを受けられます。

※要支援1の方は入居できません。

### 小規模多機能型居宅介護・介護予防小規模多機能型居宅介護

通所を中心に、訪問や泊まりのサービスを組み合わせ、サービス提供を行います。

### 認知症対応型通所介護・介護予防認知症対応型通所介護

認知症の方に、専門的なケアを提供し、食事、入浴の提供や、機能訓練、レクリエーションなどを行います。

### 地域密着型通所介護

定員18人以下のデイサービスセンターなどに通い、食事、入浴の提供や、機能訓練、レクリエーションなどを行います。

### 定期巡回・随時対応型訪問介護看護

介護サービスと看護サービスで連携を図り、1日複数回の「短時間の定期訪問」と「随時対応」が受けられます。

### 地域密着型介護老人福祉施設入所者生活介護

定員29人以下で、施設サービス計画に基づいて、介護などの日常生活の世話、機能訓練、健康管理及び療養上の管理が受けられます。

## 施設介護サービス

介護保険で利用できる施設サービスは介護老人福祉施設・介護老人保健施設・介護療養型医療施設・介護医療院の4種類あります。治療が中心か、介護が中心か、またどの程度医療上のケアが必要かなどによって入所する施設を選択します。

### 施設介護サービスの利用者負担

施設サービスを利用する場合の利用者負担は

1. 介護サービス費用の1割から3割
  2. 居住費
  3. 食費
  4. 理美容などの日常生活費等
- をあわせた額となります。

## 介護老人福祉施設(特別養護老人ホーム)

食事や排泄などで常時介護が必要で、自宅では介護が困難な高齢者が入所します。

食事、入浴、排泄など日常生活の介助、機能訓練、健康管理などが受けられます。

※原則、要介護3・4・5の方が入所できます。

## 介護老人保健施設(老人保健施設)

病状が安定し、自宅へ戻れるようリハビリに重点を置いたケアが必要な高齢者が入所します。

医学管理下での介護、機能訓練、日常生活の介助などが受けられます。

## 介護医療院

長期的な医療と介護のニーズを併せ持つ高齢者が入所します。「日常的な医学管理」や「看取りやターミナルケア」などの医療機能と「生活施設」としての機能を兼ね備え、医療と介護が受けられます。

## 高額介護サービス費について

同じ月に利用した介護サービス利用者負担(1~3割)の合計が高額になり、下記の負担の上限額を超えたときは、超えた分が「高額介護サービス費」として後から支給されます。

支給を受けるためには申請が必要となります。支給対象となる方には、市から通知を送付します。

※施設サービスの食費・居住費・日常生活費など介護保険対象外の費用は含まれません。

世帯の課税状況	区分		負担の上限額 (月額)
	所得状況		
課税世帯	課税所得690万円以上(年収約1,160万円以上)		140,100円(世帯)
	課税所得380万円~690万円未満(年収約770万円~年収約1,160万円未満)		93,000円(世帯)
	課税所得380万円未満(年収約770万円未満)		44,400円(世帯)
世帯全員が 市民税非課税	前年の合計所得金額と公的年金収入額の合計が80.9万円超		24,600円(世帯)
	前年の合計所得金額と公的年金収入額の合計が80.9万円以下		24,600円(世帯) 15,000円(個人)
生活保護受給している方等			15,000円(個人)

※世帯とは、住民基本台帳上の世帯員のことです。

※負担の上限額(月額)は、住民基本台帳上の世帯において、介護サービスを利用した人全員の合計の上限額を指します。

〈以下の広告は、川西市が推薦するものではありません。〉



介護医療院  
**ケアヴィラ伊丹**  
入所・通所  
ショートステイ  
伊丹市大野 1-3-2  
**072-777-1165**  
介護のことは何でもご相談ください。  
元気なスタッフが対応いたします!  
<https://carevilla.com/itami/index.html>

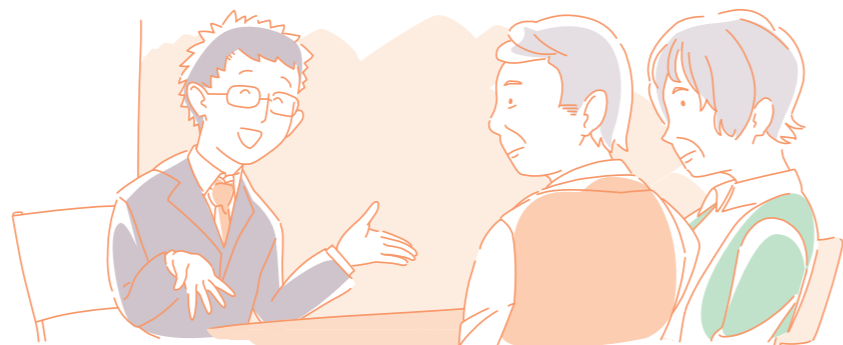

〈以下の広告は、川西市が推薦するものではありません。〉

地域社会と密着して連携を深め、  
良質な医療・介護サービスを通して社会に貢献します。



介護老人保健施設  
**ウエルハウス川西**  
療養棟 入所/130名(ショートステイを含む)  
(一般療養棟100名、認知症専門棟30名)  
通所/40名  
川西市中央町15番25号  
TEL:072-755-1031 FAX:072-755-6251  
受付時間 平日 8:30~17:00/土曜 8:30~12:30



介護老人保健施設  
**ウエルハウス清和台**  
療養棟 入所/100名(ショートステイを含む)  
(一般療養棟59名、認知症専門棟41名)  
通所/50名  
川西市清和台東2丁目1番2号  
TEL:072-799-8811 FAX:072-799-8611  
受付時間 平日 8:30~17:00/土曜 8:30~12:30

## 高齢者の福祉

問 地域福祉課、介護保険課

### 高齢者福祉サービス

#### 緊急通報装置の貸与

問 地域福祉課 ☎072-740-1174

65歳以上の一人暮らしの高齢者などが、自宅で急病になった場合などの緊急時にすぐ通報できるよう非常用ペンダントと専用装置を貸出し、緊急時の援助体制の向上を図ります。費用負担あり。

#### 高齢者外出支援サービス

問 地域福祉課 ☎072-740-1174

毎年4月1日時点で介護保険で要介護3以上の認定を受けており、介護保険施設に入所していない65歳以上の在宅高齢者に、タクシー、リフト(スロープ)付きタクシー又はストレッチャー装備タクシーを使用する際の費用を一部助成します。

#### 住宅改造費助成

●介護保険の要介護・要支援をお持ちの方(特別型)

介護保険課 ☎072-740-1149

●上記以外の方(一般型)

地域福祉課 ☎072-740-1174

65歳以上の高齢者が居住する住宅をバリアフリー化(手すりの設置や段差解消など)する際にかかる工事費用の一部を助成します。ただし、工事契約の締結後や工事完了後に申請はできないため、必ず事前にお申込みください。

一般型では、ヒートショック対策にかかる工事費用の一部も助成します。

#### 高齢者住宅等安心確保事業

問 介護保険課 ☎072-740-1148

高齢者世話付住宅(シルバーハウジング)に生活援助員を派遣し、生活指導、相談、安否の確認、一時的な家事援助、緊急時の対応などのサービスを行います。市内のシルバーハウジングは、県営清和台東高層住宅、市営加茂桃源住宅団地、県営川西下加茂高層住宅の3カ所で、利用料は利用者世帯の所得税額により月額0円から4,900円。

#### 在宅高齢者介護手当支給事業

問 介護保険課 ☎072-740-1148

介護保険で要介護4・5の認定を受け、過去1年間介護保険のサービスを受けていない高齢者を家庭で介護している人に年額10万円を支給します。(所得制限あり)

#### 家族介護用品支給事業

問 介護保険課 ☎072-740-1148

同居する全員が市民税非課税で、要介護4又は5の認定を受けた高齢者を家庭で介護している人に、家族介護用品(紙おむつ・尿取りパット)を、月額6,250円分を限度に自宅へお届けします。限度額を超えた全額が自己負担となります。

#### 認知症みまもり登録

問 川西市中央地域包括支援センター  
☎072-755-7581

概ね65歳以上の高齢者で、認知症などにより行方不明になるおそれのある方を事前に登録し、地域でのみまもりを通じて、万一行方不明になった場合に早期の捜索開始・発見につなげます。みまもり登録の登録者はGPS利用助成、認知症損害賠償保険の制度を利用できます。(申請要)

#### 認知症行方不明者SOSネット

問 川西市中央地域包括支援センター  
☎072-755-7581

認知症などで万一行方不明になった場合、事前に登録されたメールアドレスに配信し、メールを使って協力者へ連絡し地域ぐるみで早期の捜索開始・発見につなげます。

#### 救急医療情報キット配布事業

問 地域福祉課 ☎072-740-1174

70歳以上の一人暮らし高齢者などに、救急時に必要な情報を保管する救急医療情報キットを担当民生委員より希望される方に配布します。

#### “かけはし” 成年後見制度の利用について

問 川西市成年後見支援センターかけはし  
☎072-764-6110

高齢者や障がい者など、判断能力に不安のある方が適切に成年後見制度などの利用につながるようお手伝いします。

#### 高齢者優待施設利用証発行

問 地域福祉課 ☎072-740-1174

65歳以上の高齢者に優待施設(川西市市民温水プール、川西市郷土館など)で割引が受けられる利用証を発行します。写真1枚(縦3センチ×横2センチ)が必要です。

なお、利用証がなくても、年齢確認ができる証明書(運転免許証、医療保険被保険者証、パスポート等)があれば高齢者割引は受けられます。

#### ●地域包括支援センター

地域包括支援センターは、高齢者のみなさんが住みなれた地域で、安心した生活が続けられるように支援する地域の総合相談窓口です。相談は無料ですので、お気軽にご相談ください。

#### 主な業務内容

##### ●総合相談支援業務

地域の高齢者や家族からの介護を含めた多様な相談を総合的に受け、介護保険サービスをはじめ、様々な制度や地域の資源を活用し、総合的な支援を行います。

##### ●権利擁護業務

高齢者が、様々な社会生活上の困難を抱えても、地域で自分らしく安心して生活ができるよう、高齢者の人権に関する相談に対応します。(消費者被害の防止、成年後見制度の活用、高齢者虐待の防止等)

##### ●包括的・継続的ケアマネジメント支援業務

高齢者が、地域において自立した日常生活ができるよう、医療(主治医等)、福祉(ケアマネジャー等)、保健(保健師等)、地域(民生委員児童委員、地区福祉委員等)の連携により、適切な社会資源を切れ目なく活用できるよう支援していきます。

##### ●介護予防ケアマネジメント事業および指定介護予防支援

介護保険の認定結果により、事業対象者や要支援1と2になられた方や、要介護状態になるおそれのある方で介護予防のためのサービスを利用する方に対して、利用者本人や家族の希望を聞きながら、利用者の状態に応じた介護予防ケアプランの作成や、作成したプランに基づいて必要なサービスを手配します。

##### ●その他

- 介護予防教室の開催
- 福祉サービスや介護保険の申請代行
- 高齢者の実態把握
- 保健福祉サービスの広報・啓発
- 認知症の相談

介護保険サービスのご利用を希望される場合は、次の連絡先へご相談ください。

※お問い合わせは、月～金曜日(祝日・休日を除く)の各受付時間内にお願いたします。

(以下の広告は、川西市が推薦するものではありません。)

## やまさわ鍼灸整骨院

Yamasawa acupuncture & bonesetter's office

### 訪問施術・鍼灸 始めました!

施術時間  
約25分

※医師が認める場合、医療保険療養費の支給申請ができ、自己負担が軽減される場合があります。

やまさわ鍼灸整骨院  
公式ページはコチラ

予約優先制 お問い合わせは

営業時間 9:00~13:00  
16:00~20:00

## ☎072-776-2511

〒666-0006 兵庫県川西市萩原台西1-72

50 かわにし市民べり帳 2025

Kawanishi City Guide Book 51

### 川西南地域包括支援センター

(〒666-0025 加茂3-13-26) ☎072-755-3315

受付時間 午前8時45分～午後5時30分

訪問担当区域 (アイウエオ順)	カ	加茂1丁目～6丁目 久代1丁目～6丁目
	サ	栄根2丁目(1～6番除く) 下加茂1丁目～2丁目
	ハ	東久代1丁目～2丁目
	マ	南花屋敷1丁目～4丁目

### 川西地域包括支援センター

(〒666-0016 中央町15-27) ☎072-755-1041

受付時間 午前8時30分～午後5時

訪問担当区域 (アイウエオ順)	ア	鷺の森町 小花1～2丁目 小戸1～3丁目
	カ	霞ヶ丘1～2丁目 絹延町
	サ	栄町 栄根1丁目・栄根2丁目1～6番
	タ	滝山町(8番除く) 中央町 寺畑1～2丁目 出在家町
	ハ	花屋敷1～2丁目 花屋敷山手町 萩原1丁目 日高町
マ	火打1～2丁目 丸の内町 満願寺 満願寺町 松が丘町 美園町	

### 明峰地域包括支援センター

(〒666-0138 西多田字平井田筋5) ☎072-793-2703

受付時間 午前9時～午後5時30分

訪問担当区域 (アイウエオ順)	ア	鷺台1丁目～2丁目 鷺が丘
	カ	錦松台
	タ	滝山町8番
	ナ	西多田1丁目1番・2番 西多田字上平井田・南野山・湯山裏
	ハ	萩原2丁目～3丁目 萩原台東1丁目～2丁目 萩原台西1丁目～3丁目
	マ	南野坂1丁目～2丁目
ヤ	湯山台1丁目～2丁目	

### 多田地域包括支援センター

(〒666-0121 平野2-11-5) ☎072-790-1301

受付時間 午前8時30分～午後5時

訪問担当区域 (アイウエオ順)	サ	新田1～3丁目 新田
	タ	多田院1～2丁目 多田院(多田院 字滝ヶ原・駒塚・井戸ヶ上除く) 多田院多田所町 多田院西1～2丁目(5番除く) 多田桜木1～2丁目
	ナ	鼓が滝1～3丁目 西多田(西多田字上平井田・南野山・ 湯山裏除く) 西多田1丁目(1・2番除く)・2丁目
	ハ	東多田1～3丁目 東多田 平野1～3丁目 平野
	ヤ	矢間1～3丁目 矢間東町

### 緑台地域包括支援センター

(〒666-0116 水明台1-1-198) ☎072-792-6055

受付時間 午前9時～午後5時30分

訪問担当区域 (アイウエオ順)	カ	向陽台1丁目～3丁目
	サ	水明台1丁目～4丁目 清流台
	マ	緑台1丁目～7丁目

### 清和台地域包括支援センター

(〒666-0142 清和台東2-4-32) ☎072-799-6800

受付時間 午前9時～午後6時

訪問担当区域 (アイウエオ順)	ア	赤松 石道 芋生
	カ	けやき坂1丁目～5丁目
	サ	清和台東1丁目～5丁目 清和台西1丁目～5丁目
	タ	多田院字滝ヶ原・駒塚・井戸ヶ上 多田院西2丁目5番
	マ	虫生
	ヤ	柳谷
	ワ	若宮

### 東谷地域包括支援センター

(〒666-0152 丸山台3-5-6) ☎072-790-4055

受付時間 午前8時45分～午後5時30分

訪問担当区域 (アイウエオ順)	カ	国崎 黒川 下財町
	サ	笹部1丁目～3丁目 笹部
	タ	大和東1丁目～5丁目 大和西1丁目～5丁目
	ナ	長尾町 西畦野1丁目～2丁目 西畦野
	ハ	一庫 一庫1丁目～3丁目 東畦野1丁目～6丁目 東畦野山手1丁目～2丁目 東畦野
	マ	丸山台1丁目～3丁目 見野1丁目～3丁目 緑が丘1丁目～2丁目 美山台1丁目～3丁目
	ヤ	山原1丁目～2丁目 山原 山下町 山下 横路

### 川西市中央地域包括支援センター

(〒666-8501 中央町12-1 川西市役所介護保険課内)

☎072-755-7581

受付時間 午前9時～午後5時

主な業務内容	各地域包括支援センターの統括機能
--------	------------------

## 高齢者の社会参加・生きがい

☎公益社団法人 川西市シルバー人材センター  
(〒666-0017 火打1-10-9)  
☎072-758-6234

入会や仕事のご依頼など、お気軽にお電話・ご相談ください。

川西市シルバー人材センターは、市の外郭団体として、公共性が極めて高く、営利を目的としない「公益社団法人」です。

川西市内に住む60歳以上の方が、社会参加や生きがい、仲間づくり、健康づくりなどのため、センターの「会員」となって、長年培った豊かな経験や知識、技能などを活かしながら、生き活きと働いています。

会員となって、生きがいや健康づくりなどのために、一緒に働きませんか。

また、当センターでは、市内の企業や家庭、官公庁などから、いろいろな仕事を受けています。

### いろいろなお仕事をお受けします

- 植木の剪定
- 除草(新規は機械刈りのみ)
- 施設やマンションの管理・清掃
- 店舗での作業(清掃・商品の陳列・カートの運搬など)
- 工場内の軽作業
- 事務所の経理事務
- チラシなどの各戸配布
- パソコンの入力作業
- 宛名や賞状書き
- 家事(掃除・洗濯・炊事など)の手伝い
- 育児の支援(子どもの世話など)
- 大型ゴミ(家電リサイクル対象品は除く)の搬出 など。

### 老人クラブ

概ね60歳以上の会員が組織し、生きがいや健康づくりのための活動を通じ、生活を豊かにするとともに、明るい長寿社会づくりに資することを目的に活動しています。

(会費が必要)  
(お問い合わせは、川西市老人クラブ連合会事務局 ☎072-756-8810 ※毎週火・金13:00～16:00のみ)まで)

〈以下の広告は、川西市が推薦するものではありません。〉

住み慣れた家、住み慣れた地域で安心して暮らしていただくために、在宅支援センターのスタッフ一同が、みなさまのサポートをさせていただきます。

医療法人 協和会  
**在宅支援センター**

在宅生活についてのご相談受付から、利用サービスの相談、実際のサービスの提供と様々なサービスとの連携等ご自宅での生活を切れ目なくサポートいたします。

**■ 訪問看護 ■**  
協立訪問看護ステーション 川西市中央町15番27号 TEL.072-758-3667  
協立訪問看護ステーション サテライト スミスセンター 川西市平野2丁目11番5号 TEL.072-793-0577

**■ 訪問介護 ■**  
協立ヘルパーステーション 川西市中央町15番27号 TEL.072-758-6624  
スミスヘルパーステーション 川西市平野2丁目11番5号 TEL.072-792-3938

**■ 地域包括支援センター ■**  
川西地域包括支援センター 川西市中央町15番27号 TEL.072-755-1041  
多田地域包括支援センター 川西市平野2丁目11番5号 TEL.072-790-1301

**■ 居宅介護支援事業所 ■**  
協立ケアプランセンター 川西市中央町15番27号 TEL.072-757-7830

**■ 看護小規模多機能型居宅介護 ■**  
スミスの母里 川西市火打1丁目21番14-2号 TEL.072-764-7119

ご利用は各窓口へどうぞ

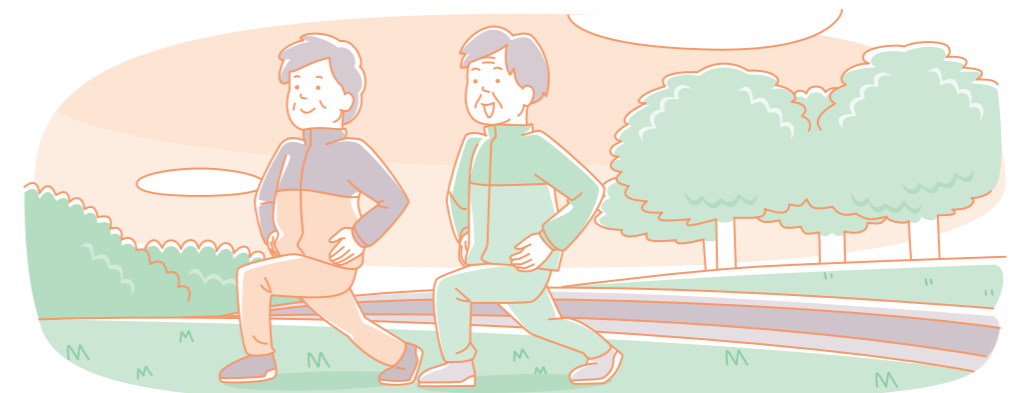

# 障がいのある人の福祉

☎ 18歳以上:障害福祉課 ☎ 072-740-1178 18歳未満:こども支援課 ☎ 072-740-1400

## 手帳の交付

### 身体障害者手帳

視覚、聴覚、平衡機能、音声言語そしゃく機能、肢体や心臓、じん臓、呼吸器、ぼうこう、直腸、小腸、肝臓、HIV感染による免疫機能に障がいがある方が対象です。

### 療育手帳

知的または発達障がいと判定された方が対象です。

### 精神障害者保健福祉手帳

精神障がいのために長期にわたり日常生活や社会生活への制約がある方が対象です。

## 福祉サービス利用の手続き

障がい者の福祉サービスの体系は以下のとおりです。利用は障がい者の心身の状況、社会活動や介護者などの状況、サービスの利用意向、訓練・就労に関する評価を把握したうえで決定します。

### 障がい福祉サービス一覧

居宅介護(ホームヘルプ)	自宅で、入浴、排せつ、食事の介護等を行います
重度訪問介護	重度の肢体不自由者で常に介護を必要とする人、重度の知的障がい者・行動上著しい困難を有する精神障がい者に、自宅で入浴、排せつ、食事の介護、外出時における移動支援などを総合的に行います
同行援護	視覚障がいにより、移動に著しい困難を有する人に、移動に必要な情報の提供(代筆・代読を含む)、移動の援護などの外出支援を行います
行動援護	自己判断能力の制限されている人が行動するときに、危険を回避するために必要な支援、外出支援を行います
重度障害者等包括支援	介護の必要性がとて高い人に、居宅介護等複数のサービスを包括的にを行います
短期入所(ショートステイ)	自宅で介護する人が病気の場合などに、短期間、夜間も含め施設などで、入浴、排せつ、食事の介護などを行います
療養介護	医療と常時介護を必要とする人に、医療機関で機能訓練、療養上の管理、看護、介護および日常生活上の介護を行います
生活介護	常に介護を必要とする人に、昼間、入浴、排せつ、食事の介護などを行うとともに、創作的活動または生産活動の機会を提供します
施設入所支援 (障害者支援施設での夜間ケア等)	施設に入所する人に、夜間や休日、入浴、排せつ、食事の介護などを行います

(以下の広告は、川西市が推薦するものではありません。)

**就労継続支援 B 型事業所**

**笑顔の木**

保護猫と触れ合える!

事業内容

- 保護猫活動
- オリジナルコーヒー制作
- フラワーアレンジメント制作
- 雑貨小物の販売
- 内職・軽作業

川西市中央町2丁目1 2F  
TEL 072-768-9817

**放課後等デイサービス**

**笑顔の実**

2024年12月オープン!

『笑顔の実』では、手指活動や創作活動、筋力トレーニングや英会話教室、クッキングクラブ、バランス運動など、多彩なレクリエーションを通じて、お子さまの身体的な発達を促します。コミュニケーションを大切にし、お子さまが新しいことにチャレンジし自信を持って成長できるよう、全力でサポートいたします。

川西市花屋敷1丁目9-22 ポナール花屋敷202号  
TEL 072-764-7523

合同会社 笑顔の木



訓練等給付	自立訓練(機能訓練・生活訓練)	自立した日常生活または社会生活ができるよう、一定期間、身体機能または生活能力の向上のために必要な訓練を行います
	就労移行支援	一般企業などへの就労を希望する人に、一定期間、就労に必要な知識および能力の向上のために必要な訓練を行います
	就労継続支援(雇用型・非雇用型)	一般企業などでの就労が困難な人に、働く場を提供するとともに、知識および能力の向上のために必要な訓練を行います
	共同生活援助(グループホーム)	夜間や休日、共同生活を行う住居で、相談や日常生活上の援助を行います
	自立生活援助	施設入所支援や共同生活援助などを利用した後、単身などで自立した日常生活を営む上で問題に対する支援が見込めない人に、訪問や相談対応により日常生活を営むための環境整備に必要な援助を行います
	就労定着支援	一定期間、生活介護・自立訓練・就労移行支援及び就労継続支援を利用した後、一般企業に雇用された人に、雇用に伴う日常生活または社会生活の問題に関する支援を行います
地域生活支援事業	就労選択支援	就労移行支援や就労継続支援の利用を希望している人や利用している人に、就労アセスメントの手法を活用して、本人の希望、就労能力や適性等に合った選択を支援します。
	移動支援(ガイドヘルプ)	円滑に外出できるよう、移動を支援します
	地域活動支援センター	創作的活動または生産活動の機会の提供、社会との交流などを行う施設です
障害児支援	日中一時支援	介護負担の軽減のため、昼間一時的に施設で預かります
	訪問入浴サービス	自宅で入浴が困難な重度身体障がい者を対象に、訪問により入浴サービスを提供します
	児童発達支援	心身の発達に心配のある障がい児を対象に、運動面、精神面の発達を促し、生活する力が身につくよう援助します
	居宅訪問型児童発達支援	人工呼吸器装着、その他日常的に医療を要する児童、重い疾病のため感染症にかかるおそれがあり外出が困難な児童などに対し、満18歳に達するまで居宅を訪問して日常生活における基本動作の指導、生活能力の向上に必要な訓練などを行います
	放課後等デイサービス	就学中の障がい児を対象に、放課後や夏休みなどの休業日に、生活能力向上のために必要な訓練、社会との交流の促進などを行います
	保育所等訪問支援	児童指導員や保育士が保育所などを訪問し、障がいのある児童が集団生活をしやすいように、児童・先生・保護者に対して支援します

(以下の広告は、川西市が推薦するものではありません。)

**こどもプラス**

**脳を育てる運動療育**

運動療育という活動を軸に、学習、あそびを取り入れて、ご家族と一緒にお子様の未来を考え、いきいきと過ごせる場所を提供します

**こどもプラス川西教室**  
川西市小花1丁目9-1  
Tel.072-759-3355

## 医療費助成

### 重度(中程度)障がい者(児)医療費助成

問 医療助成・年金課 ☎072-740-1108

身体障害者手帳1～3級の方、療育手帳A、B1の方、精神障害者保健福祉手帳1・2級の方に、所得により医療費の自己負担額の一部を助成します。※詳細はP79をご覧ください。

### 自立支援医療(更生医療)

問 障害福祉課 ☎072-740-1178

18歳以上の身体障がい者が更生するために必要な医療で、その障がいを除去又は軽減し、職業能力を増進したり、日常生活をたやすくするための医療です。通常、一般医療が終了した人に対して適用され、指定医療機関において専門的に行われるものです。原則、医療費の1割負担となりますが、所得により負担上限額が設定されます。

### 自立支援医療(育成医療)

問 こども支援課 ☎072-740-1400

18歳未満の障がい児又は障がいに係る医療を行わないときは将来障がいを残すと認められる疾患がある児童で、その身体障がいを除去、軽減する手術等の治療によって確実に効果が期待できる者に対して提供される、生活の能力を得るために必要な自立支援医療費の支給を行うものです。原則、医療費の1割負担となりますが、所得により負担上限額が設定されます。

### 自立支援医療(精神通院医療)

問 18歳以上:障害福祉課 ☎072-740-1178  
18歳未満:こども支援課 ☎072-740-1400

精神疾患のため外来通院した際の医療費の自己負担分を助成します。原則、医療費の1割負担となりますが、所得により負担上限額が設定されます。

## 手当

問 (1)(3:18歳以上)障害福祉課 ☎072-740-1178  
(2)(3:18歳未満)(4)こども支援課 ☎072-740-1179

名称	内容
(1)特別障害者手当	20歳以上の在宅の重度障がい者で、常時日常的に特別の介護を必要とする方に支給します。所得制限があります。
(2)障害児福祉手当	20歳未満の在宅の重度障がい児で、日常生活において常時介護を必要とする方に支給します。所得制限があります。
(3)重度心身障害者(児)介護手当	身体障害者手帳1・2級又は療育手帳Aを所持している65歳未満の方を在宅で介護している家庭に支給します。非課税世帯のみ対象。
(4)特別児童扶養手当	身体又は精神に政令で定める程度の障がいのある20歳未満の方を扶養している家庭に支給します。所得制限があります。

## 助成

### 住宅改造費助成

障がい者(身体及び知的)が住み慣れた住宅で安心して生活ができるよう、段差解消や浴室等の改造工事にかかる経費の一部を助成(限度額あり)します。所得制限があります。

### 自動車改造費助成

上肢・下肢・体幹機能障がい者が、就労等のために自ら所有し、運転する自動車の改造にかかる経費を助成(限度額あり)します。所得制限があります。

### 補装具・日常生活用具の給付

#### ●補装具

補聴器や車椅子・義手・義足等身体の機能障がいを補う補装具の購入や修理費用を給付します。  
※購入前に申請してください。  
費用は補装具により基準額があり、原則として、費用の1割負担が必要です。所得制限があります。

#### ●日常生活用具

重度障がい者などが日常生活をより円滑に行うことができるよう、ストーマ装具等日常生活用具にかかる費用を給付します。  
※購入前に申請してください。  
費用は日常生活用具により基準額があり、原則として、費用の1割負担が必要です。所得制限があります。

### 難病患者等の日常生活用具の給付

18歳以上の方で、在宅で生活されている難病患者等の方に日常生活用具の費用を給付します。  
※購入前に申請してください。  
費用は日常生活用具により基準額があり、原則として、費用の1割負担が必要です。所得制限があります。

## 減免・割引など

市外局番(072)

自動車税の減免	伊丹県税事務所 ☎785-7451
軽自動車税の減免	市民税課 ☎740-1132
所得税の控除	伊丹税務署 ☎779-6121
市県民税の控除	市民税課 ☎740-1132
有料道路の通行料金の割引	18歳以上:障害福祉課 ☎740-1178 18歳未満:こども支援課 ☎740-1400
NHK放送受信料の減免	各交通機関
旅客運賃の割引	各交通機関

## 心の健康に関する相談

### 心の相談

問 障害福祉課 ☎072-740-1178

ストレスや引きこもりなど、心の疾患でお悩みの方やその家族を対象に、専門医による相談を実施。  
前日までに障害福祉課へ予約してください。

日 時 毎月第3金曜日午後1時30分～3時30分

場 所 市役所会議室

# 子育て

## 保育施設

問 入園所相談課 ☎072-740-1175

## 保育所

### 保育所への入所申し込みや入所相談

市内在住で、家庭で保育ができない状態にある世帯の乳幼児を保護者に代わってお預かりします。

ただし入所時期や児童の年齢によって、空き状況が異なりますので、入所をお考えの方はお気軽に入園所相談課までお問い合わせください。

詳しい申請方法や申込書類は下の2次元コードでご確認ください。



### 保育料に関して

保育料は、前年度の世帯の収入に応じて決定します(3～5歳児は無償)。

延長保育利用の場合は、別途延長保育料が必要です。

### 保育所・認定こども園・小規模保育事業所

(県または市が認可した教育・保育施設)

令和7年4月1日現在  
市外局番(072)

保育所名	運営*	住所	電話・ファクス	定員
川西南保育所	市	〒666-0024 久代2-12-4	759-6994 ファクス自動切替	80
小戸保育所	市	〒666-0014 小戸3-8-6	757-5865 ファクス自動切替	90
多田保育所	市	〒666-0122 東多田1-16-20	793-7127 ファクス自動切替	110
川西中央保育所	市	〒666-0017 火打1-3-5	759-2123 ファクス自動切替	60
ちきゅうっこ保育園	社福	〒666-0006 萩原台西1-299-3	740-5725 740-5726	120
つくしんぼ保育所	NPO	〒666-0111 大和東3-1-4	794-0602 794-0760	50
つくしんぼ保育所 畦野駅前分園		〒666-0112 大和西1-65-3	794-1107 ファクス自動切替	10
川西共同保育園	社福	〒666-0014 小戸3-12-10	757-9525 757-9526	80
川西共同保育園 栄町分園		〒666-0033 栄町13-4	758-3798 755-9299	20
パステル保育園	社福	〒666-0002 滝山町3-11	757-1888 755-6328	120
畦野こどもの里保育園	社福	〒666-0117 東畦野1-18-32	794-5359 794-5396	110
多田こどもの森保育園	社福	〒666-0125 新田1-5-10	744-0758 744-0759	110
山子屋保育園	NPO	〒666-0153 一庫字区田3-1	795-0373 795-0376	30
エンゼルキッズ多田	学	〒666-0122 東多田3-4-6	790-1000 790-1010	40
鶴之荘保育園	学	〒666-0014 小戸1-6-13	758-2020 758-2010	40
アイグラン保育園 キセラ川西	株	〒666-0017 火打1-22-22	759-3105 744-1245	70
トレジャーキッズ かわにし保育園	株	〒666-0003 丸の内町14-21	744-5488 ファクス自動切替	60

〈以下の広告は、川西市が推薦するものではありません。〉

お買い物は **コープの宅配** におまかせください

毎週決まった曜日・時間にいつもの担当者がお届けします

食品から日用品・衣類まで **4,000品目以上**の種類豊富な品揃え

育児中の方、65歳以上の方は 個配利用料がお得になるサポート制度もございます。

お申し込み・お問い合わせは **コープこうべ** 暮らしの情報センター

固定電話・公衆電話(無料) **0120-44-3100**

携帯電話・IP電話(有料) **0570-09-2100** もしくは **06-7636-2000**

【受付時間】火～土曜/8:30～19:00、日・月曜/8:30～18:00

神戸市東灘区住吉本町1丁目3-19 **コープ** 生活協同組合コープこうべ

学校法人 多田学園 **花屋敷幼稚園**

空気に明るく のびのびと

宝塚市口谷東2-3-9

TEL:0797-88-0554

特定非営利活動法人 57日～就学前・延長保育

**つくしんぼ保育所**

- ・アレルギー除去食・毎日のお散歩
- ・毎日3歳以上は、おじゃこを食べます
- ※自然との関わりを大切に保育します(焚き火体験など)
- ※英語で遊ぼう(週1回専任講師)
- ※点群の組織化等(週1回専任講師)
- ※スマホで保育の様子をご覧頂けます
- ※畦野駅前子育てほっとステーション

保育時間 7:30～19:00(平日・土曜日共)

\*18:30～19:00は、延長料金として1ヶ月2000円掛かります。

大和東3-1-4 ☎072-794-0602

●認定こども園(幼保連携型)※定員は1号認定児を含む  
市外局番(072)

認定こども園名	運営*	住所	電話・ファクス	定員
新清和台こども園	学	〒666-0143 清和台西4-3-165 〒666-0143 清和台西4-2-97	799-4000 799-2310 799-7000 799-5800	345
エンゼルキッズ山下(新清和台こども園分園)	学	〒666-0105 見野2-24-11-301	795-2800 795-3939	20
美山こども園	学	〒666-0151 美山台3-5-2	794-5355 794-4117	245
めぐみ学園	学	〒666-0142 清和台東4-3-5	799-0317 799-1213	310
川西けやき坂保育園	社福	〒666-0145 けやき坂1-21-6	799-6117 799-6127	93
認定こども園あおい宙川西	社福	〒666-0024 久代6-1-91	767-1510 758-8885	133
向陽台あすのこども園	社福	〒666-0115 向陽台3-11-64	744-0425 744-0426	117
認定こども園かわにしひよし	学	〒666-0016 中央町15-11	759-0124 759-0134	150
川西仏光こども園	社福	〒666-0024 久代1-11-18	768-7585 768-7586	93
牧の台みどりこども園	市	〒666-0111 大和東1-47-5	794-3496 744-0270	130
加茂こども園	市	〒666-0025 加茂3-13-22	759-7205 768-9756	230
川西こども園	市	〒666-0021 栄根1-1-1	759-1001 767-1034	130
川西北こども園	市	〒666-0003 丸の内町7-1	759-8342 757-1802	180

●認定こども園(保育所型)※定員は1号認定児を含む  
市外局番(072)

認定こども園名	運営*	住所	電話・ファクス	定員
山下教会めぐみ園	宗	〒666-0105 見野2-35-3	794-0180 ファクス自動切替	105

●小規模保育事業所 市外局番(072)

小規模保育事業所名	運営*	住所	電話・ファクス	定員
清和台うち保育園	社福	〒666-0142 清和台東3-1-8	799-9266 ファクス自動切替	19

以下の広告は、川西市が推薦するものではありません。

ココロとカラダを健やかに育むこども園 YMCA  
YMCA松尾台こども園・YMCAしろがねこども園・YMCAかわにし保育園  
(代表) 〒666-0261 兵庫県川辺郡猪名川町松尾台 2-2-2 tel.072-766-3221 fax.072-766-3225

小規模保育事業所名	運営*	住所	電話・ファクス	定員
はっぴいばーす	株	〒666-0105 見野2-35-8 エスポワール山下1F	744-3725 744-3724	19
栄根うち保育園	社福	〒666-0021 栄根2-6-26	755-8056 ファクス自動切替	19
キッズスクエアウッディトーマス	合同	〒666-0121 平野2-11-12 2F	793-8838 767-1838	19
あおい宙くしろ	社福	〒666-0024 久代4-5-28	755-0234	19
YMCAかわにし保育園	学	〒666-0015 小花1-4-11-101	758-4678 758-4792	19
アップル保育園久代	株	〒666-0024 久代2-5-37	759-1101 759-1102	19
リトルワールド川西池田駅前保育園	株	〒666-0021 栄根2-7-32-1-103	767-9600 767-9601	19
小花にこのいえ保育園	株	〒666-0015 小花2-22-1	759-5650	12
栄町にこのいえ保育園	株	〒666-0033 栄町11-3-2	755-5185 ファクス自動切替	19

\*運営欄…市=川西市、社福=社会福祉法人、NPO=NPO法人、学=学校法人、宗=宗教法人、株=株式会社、合同=合同会社

企業主導型保育事業所

企業が設置する保育所です。従業員以外の方も利用できます。施設の一覧は右記2次元コードよりご確認ください



その他の認可外保育施設

令和7年4月1日現在  
市外局番(072)

事業所名	所在地	電話・FAX
K・Iキッズ保育園	〒666-0123 鼓が滝1丁目4番18号	792-9788 792-9788
ウッディトーマスおひさま組	〒666-0121 平野2丁目11番12号3F	793-8838 767-1838
きららの森のいえ	〒666-0101 黒川谷垣内141-1	090-7763-2885

留守家庭児童育成クラブ

入園所相談課 ☎072-740-1215  
(支援員募集)教育保育職員課  
☎072-740-1242

留守家庭児童育成クラブへの入所申し込みや入所相談

小学1年生から6年生の児童で、保護者が就労などにより、月曜日から土曜日までの間で3日以上かつ午後3時以降まで家庭を留守にするため、適切な保育を継続的に受けられない児童が対象です。

●市立留守家庭児童育成クラブ 令和7年4月1日現在  
市外局番(072)

小学校名	住所	クラブ名	電話
久代小学校	〒666-0024 久代3-27-9	オレンジクラブ アップルクラブ	759-3094 744-1144
加茂小学校	〒666-0025 加茂3-14-1	さくらんぼクラブ マスカットクラブ	758-0783 744-0757
川西小学校	〒666-0021 栄根1-1-1	つくしんぼクラブ つばめクラブ めだかクラブ	758-3191 768-6662 758-3197
桜が丘小学校	〒666-0032 日高町4-1	あじさいクラブ すずらんクラブ	758-9434 744-3015
川西北小学校	〒666-0003 丸の内町7-1	たつこクラブ らっこクラブ	758-3193 758-3198
明峰小学校	〒666-0006 萩原台西3-242	そよかぜクラブ はるかぜクラブ	757-6242 757-6249
多田小学校	〒666-0126 多田院1-4-1	とんぼクラブ	793-4259
多田東小学校	〒666-0122 東多田3-21-1	こすもすクラブ なでしこクラブ	792-7429 792-7449
緑台小学校	〒666-0115 向陽台1-7-1	たんぼぼクラブ	792-9048
陽明小学校	〒666-0115 向陽台3-6-219	ゆうやけクラブ	793-7513

小学校名	住所	クラブ名	電話
清和台小学校	〒666-0142 清和台東2-2-2	ひまわりクラブ	799-4191
清和台南小学校	〒666-0143 清和台西5-1-2	こんぺいとうクラブ かりんとうクラブ	798-0946 764-7885
川西養護学校	〒666-0143 清和台西2-3-81	こんぺいとうクラブ分室	080-4237-9430
けやき坂小学校	〒666-0145 けやき坂3-1-2	ぱてとクラブ オリブクラブ	799-2490 799-9779
東谷小学校	〒666-0105 見野2-30-1	やまびこクラブ どんぐりクラブ	794-6982 794-6983
牧の台小学校	〒666-0111 大和東1-47-1	あめんぼクラブ なのはなクラブ	794-4954 794-7222
北陵小学校	〒666-0152 丸山台1-3-2	イルカクラブ ペンギンクラブ	794-3737 794-6005

●民間留守家庭児童育成クラブ 市外局番(072)

クラブ名	住所	電話
児童保育ケティーハウス萩原台(特定非営利活動法人)	〒666-0006 萩原台西1-68 1F	757-7600
児童保育ケティーハウス(特定非営利活動法人)	〒666-0124 多田桜木2-5-18 3F	
森っこクラブこどもの家(社会福祉法人)	〒666-0124 多田桜木2-12-6 2F	767-1178
里っこクラブこどもの家(社会福祉法人)	〒666-0105 見野3-8-20 3F	768-9620
山の子LIVES(特定非営利活動法人)	〒666-0105 見野2-24-9 2F	794-8375
けやキッズ(合同会社)	〒666-0145 けやき坂3-30-9	070-2675-9934
キッズクラブ川西北(特定非営利活動法人)	〒666-0017 火打1-23-25	744-1424

※各民間児童育成クラブの入所・運営に関するお問い合わせは、上記連絡先までお問い合わせください。

(以下の広告は、川西市が推薦するものではありません。)

医療法人 ながいキッズクリニック NagaiKidsClinic  
成長発達外来  
成長について心配なことやお困りのことがあれば、どうぞお気軽にご相談ください。  
小児科 小児内分内分泌科 内科  
診療時間 月 火 水 木 金 土 日  
9:00~12:00 ● ● ● / ● ▲ /  
14:30~15:30 ★ ★ ★ / ★ /  
15:30~18:30 ● ● ● / ● /  
★予診接種(予約制)土曜日...9:00~13:00 休診日...木曜・日曜・祝日  
水曜日16:00~17:30は成長発達専門相談枠有り  
完全予約制 ☎0797-86-8603  
宝塚市川面4丁目1番55号 P 9台あり

「38%」この数字は食料自給率を表しています。こんなに外国産野菜の種まで含めると10%台になります。  
よつ葉ホームデリバリー  
家族みんなで楽しめる 生産から加工まで  
赤らめんから高齢の方まで安心して楽しめる食べ物をお届け!  
よつ葉には独自の農場・生産工場があります  
有機農産物、無添加惣菜 “一貫加工”だから安心  
“何も無いから大丈夫”ではなく“何があっても大丈夫”でありたい  
私達は生産者とキッチンをつなぎ、安心して食べられるものをお届けします。  
入会費・年会費・配達料不要・全戸配 入会のお申し込み・お問い合わせはこちら  
☎0120-81-3378 宝塚市山本丸橋 2-108-1  
関西よつ葉連絡会 株式会社 川西産直センター  
QRコードを読み取って、スマホからもお問い合わせ頂けます!

## 子育て支援

### 児童手当

問 こども支援課 ☎072-740-1179

**支給対象** 高校生年代まで(18歳の誕生日後の最初の3月31日まで)の児童を養育している方  
※公務員の方は勤務先から支給されます。

#### 支給額

児童の年齢	児童手当の額(1人当たり月額)
3歳未満	15,000円
3歳以上高校生年代まで	10,000円(第3子以降は30,000円)

※「第3子以降」のカウントは、受給者に経済的負担のある大学生年代(22歳の誕生日後の最初の3月31日まで)までの子の中で行います。  
※原則として偶数月に、それぞれの前月分までの手当を支給します。

### 現況届

制度改正により、一部の受給者を除き、現況届の提出が不要になりました。状況に変更があった方は、お申し出が必要です。

### 児童手当に関する届出

	こんなとき	手続きに必要なもの
新規	出生・離婚など 受給資格が生じたとき	①請求者名義の金融機関口座のわかるもの ②健康保険証のコピー(厚生年金等に加入されている方) ③請求者・配偶者の個人番号がわかるもの ※別途書類の提出を求められる場合があります
	川西市に転入したとき	
その他	転出するとき 市内で住所が変わったとき 受給者、児童の名前が変わったとき	-
	口座を変更されるとき 支給対象となる児童の数 が変わったとき	金融機関口座のわかるもの -

※児童手当等は、原則、申請した月の翌月分からの支給となりますが、申請日が翌月になっても、誕生日や異動日の翌日から15日以内であれば申請月分から支給します。申請が遅れると、原則、遅れた月分の手当を受けられなくなります。

### ひとり親家庭支援

問 こども支援課 ☎072-740-1179

### 児童扶養手当

児童扶養手当は、父または母と生計をとともにできない児童が養育されている家庭の生活の安定と自立を助けるために、児童の父または母や父または母に代わってその児童を養育している人に支給されます。父または母に極めて重度の障がいがある場合にも支給されます。  
※所得制限があります。  
※児童扶養手当での「児童」とは、18歳に達する日以降の最初の3月31日までにある子ども、または20歳未満で心身に中度・重度の障がいがある子どもをいいます。

### 自立支援教育訓練給付金

ひとり親家庭の父または母が、仕事に必要な資格を取得するために厚生労働大臣指定の教育訓練講座を受講する場合、費用の一部補助します。

### 高等職業訓練促進給付金等

ひとり親家庭の父または母が看護師や介護福祉士などの資格取得のため6か月以上養成機関等で修業する場合に、生活の負担軽減を図るため、促進給付金と修了支援給付金を支給します。

### 母子・父子家庭就業支援

職業安定所と連携し、就業に関する情報提供を行い、就業に結びつく支援を行います。

### 母子・父子・寡婦福祉資金貸付制度

母子及び父子並びに寡婦世帯の自立支援と、児童の福祉増進のために必要な資金の貸し付けを行います。

### JR通勤定期割引制度

児童扶養手当を受給している世帯の方がJR通勤している場合、通勤定期券を割引購入できます。

### 川西市婦人共励会

母子家庭の母及び寡婦で構成する団体で、ひとり親家庭の方の、自立と生活の向上を目的とする団体で、講座等の行事を実施しています。

### 特別児童扶養手当

問 こども支援課 ☎072-740-1179

特別児童扶養手当は、身体または精神に政令で定める程度の障がいのある20歳未満の児童を育てる父や母、または父母に代わってその児童を養育している人に支給されます。  
※所得制限があります。

### 子育て支援

問 こども若者相談センター(キセラ川西プラザ2F) ☎072-740-1152

### 家庭児童相談室

18歳未満の子どもの養育にかかわる相談の窓口です。家庭総合相談員が相談に応じます。

#### ●子育て家庭ショートステイ

保護者が一時的に子ども(18歳未満)の養育が困難となった場合、原則7日間を限度に市が指定する児童福祉施設や里親でお預かりします。保護者の所得に応じた費用が必要です。

問 こども若者相談センター(キセラ川西プラザ3F) ☎072-740-1248

### プレイルーム

未就学児と保護者・妊産婦を対象として「プレイルーム」を開放しています。子育て支援相談員がおり、情報提供や相談、子育てグループの活動支援など、楽しく子育てできるよう様々なサポートを行っています。

●こども・若者ステーション プレイルーム  
(〒666-0017 火打1-12-16 キセラ川西プラザ 福祉棟3F)  
月～金曜 午前9時30分～正午、午後0時30分～4時  
子育て相談(来所・電話) 月～金曜 午前9時～午後5時  
※祝日・年末年始はお休み

●アステ市民プラザ子育て支援ルーム  
(〒666-0033 栄町25-1 アステ川西6階 ☎072-740-1125)  
月～日曜 午前9時45分～12時15分  
午後0時30分～午後4時  
子育て相談(来所・電話)  
月～日曜 午前9時45分～午後4時  
※毎月第3金曜日。年末年始はお休み

●明峰地区プレイルーム(TSUNAGARI)  
(〒666-0006 萩原台西3-1-2-202 萩原壱番館2F ☎072-759-9000)  
月～金曜 午前9時～午後2時  
※祝日・年末年始はお休み

●出張プレイルーム“とことこ”  
けやき坂公民館・北陵公民館へ出張します。

### 保育所・認定こども園の地域子育て支援拠点

保護者の方同士の情報交換や、保育士への育児相談など、さまざまな子育てサポートを行っており、子育て中の保護者と未就学の子ども・妊産婦なら誰でも気軽に利用していただけます。

- 地域子育て支援センター「タブリエ」  
…パステル保育園内
  - 地域子育て支援ルーム「アップルただ」  
…川西市立多田保育所内
  - 地域子育て支援ルーム「アップルちゅうおう」  
…川西市立川西中央保育所内
  - 地域子育て支援ルーム「アップルみなみ」  
…川西市立川西南保育所内
  - 地域子育て支援ルーム「アップルまきのだい」  
…川西市立牧の台みどりこども園内
  - 地域子育て支援ルーム「アップルかも」  
…川西市立加茂こども園内
  - 地域子育て支援ルーム「キオラクラブ」  
…向陽台あすのこども園内
  - 子育て支援室「まるの間」  
…清和台おうち保育園内
- ※いずれも祝日・年末年始はお休みです。

### すくすくベビールーム

授乳やおむつ替えができるスペースを確保している公共施設等を「すくすくベビールーム」として登録し、広くPRしています。

### 一時預かり保育

保護者の急用やリフレッシュの時などのために1歳～未就学の子どものを一時的にお預かりします。(要事前登録)

●こども若者相談センター  
☎072-740-1248

●牧の台みどりこども園 地域こども預かり保育  
☎072-794-3496

### こんにちは赤ちゃん全戸訪問事業

生後4カ月までの赤ちゃんがいる家庭を子育てコーディネーターが全戸訪問し、子育てに関する相談や情報提供を行います。

問 こども政策課 ☎072-740-1246

### かわにしファミリーサポートセンター

☎072-740-6800

「通院や買い物間に子どもを見てほしい」、「子どもの保育所や習い事の送迎をお願いしたい」などのちょっとした育児の困りごとをサポートする会員制の組織です。  
0歳から小学校6年生までの子どもが対象で、依頼・協力ともに会員登録が必要です。

### 久代児童センター

(〒666-0024 川西市久代3-16-30 ☎072-756-1321)  
プレイルームや遊戯室、図書室等を備え、自由に利用できます。(登録が必要)年齢に応じたプログラムやイベントを実施しています。

### 川西児童館(川西市総合センター)

(〒666-0032 川西市日高町1番2号 ☎072-758-8398)  
幼児と保護者を対象とした子育て事業や幼児、児童を対象とした遊び場の開放、夏休みの子ども教室などを開催し、子どもの健全育成を行います。

### 幼稚園・保育所・こども園の園庭開放

問 教育保育課 ☎072-740-1212



### 民生委員・児童委員

問 地域福祉課 ☎072-740-1172

### 民生委員・児童委員に関すること

子育てや介護の悩み、障がいのある方、高齢者など、支援を必要としている地域住民の身近な相談相手として、大切な役割を担う民生委員・児童委員に関することについては、地域福祉課へお問い合わせください。

## 年間行事・災害時の対応

問 教育保育課 ☎072-740-1254

市立学校の年間行事や取り組みについて紹介や、災害時の対応について案内しています。

### 災害時の対応

市立小・中学校、川西養護学校における災害時対応は、下記のとおりです。

川西市で震度5弱以上のゆれを観測した場合、臨時休業とします。(前日の午後4時45分以降に観測したものを含む。川西養護学校は川西市または猪名川町を対象とする)

川西市に「暴風・大雨・洪水警報、大雪警報」又は、特別警報(暴風・大雨・大雪)のいずれかが発表された場合

※川西養護学校については、川西市・猪名川町のいずれかに上記警報が発表された場合

- ①午前7時現在  
「暴風警報」「大雨警報」「洪水警報」「大雪警報」又は、特別警報(暴風・大雨・大雪)のいずれかが発令中の時自宅待機
- ②午前9時までに「警報」が解除時、または「注意報」に切り替えられた時(川西養護学校については、午前8時)安全に注意して登校園させる。
- ③午前9時現在  
引き続き「警報」が発令中の時(川西養護学校については、午前8時)臨時休業とする。

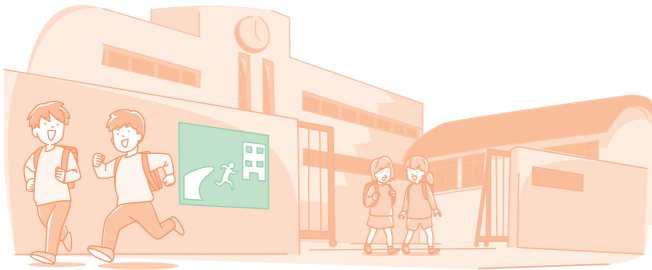

## 幼稚園

問 入園所相談課 ☎072-740-1175

### 川西市立幼稚園

- 園区について  
住所地により定められた園区がありますが、園区外の幼稚園への入園も可能です。  
ただし、園区内の入園希望者を優先します。  
園区の一覧は下の2次元コードでご確認ください。



- 保育の期間について  
4・5歳児の2年保育です。
- 保育料について  
保育料は無料です。  
実費(教材等)、預かり保育料などが必要な場合があります。
- 入園手続きについて  
入園希望先の幼稚園で手続きをお願いします。

R7.4.1現在  
市外局番(072)

園名	所在地	電話・ファクス
久代幼稚園	〒666-0024 久代2-12-1	759-7698 ファクス自動切替
多田幼稚園	〒666-0126 多田院1-4-3	793-2030 ファクス自動切替

### 私立幼稚園(川西市内)

R7.4.1現在  
市外局番(072)

園名	所在地	電話・ファクス
鶴之荘幼稚園	〒666-0014 小戸1-15-13	759-9159 ファクス自動切替
親和幼稚園	〒666-0031 霞ヶ丘1-3-10	759-7008 759-8424
藤ヶ丘幼稚園	〒666-0137 湯山台1-38-4	793-6264 793-2081
緑台幼稚園	〒666-0129 緑台4-1-27	793-0970 ファクス自動切替
平野幼稚園	〒666-0116 水明台4-4-5	793-5381 ファクス自動切替

幼稚園のほか、認定こども園の1号認定(教育標準時間認定、いわゆる幼稚園部)として入園することも可能です。  
園の一覧は58ページでご確認ください。

## 小・中・特別支援学校

問 教育総務課 ☎072-740-1256

### 市立学校について

#### 入学手続き

小・中学校に新入学される児童・生徒には、1月末までに入学通知書を送付します。  
国立・私立等の学校へ入学するときは、教育総務課へ届け出てください。  
また、外国籍の方で就学を希望される場合は教育総務課へ申し出てください。

#### 転入してくるとき

事前に学校へ連絡してください。転入届の手続きをされたら、転入学通知書が発行されますので、前の学校で受け取った在学証明書と教科書給与証明書を転校先の学校へ提出してください。

#### 転出するとき

事前に学校へ連絡してください。転出届の手続きをされたら、転退学通知書が発行されますので、在学する学校へ提出してください。学校から在学証明書と教科書給与証明書を渡しますので、転校先の学校へ提出してください。

#### 市内で転居するとき

校区が変わる場合は、転入・転出と同様の手続きが必要です。

#### 隣接校区校選択希望制度

小学校または中学校の新入学時に限り、隣接する校区の学校へ入学を希望できる制度です。  
希望できる範囲や人数に制限があります。希望する場合は申請が必要です。対象者には、10月初旬に案内を送付します。

#### 就学校変更・区域外就学

教育委員会が定める許可条件に該当する場合、保護者の申請に基づき、校区以外の学校へ就学することができます。

#### 就学援助制度

経済的な理由により、学校における学用品や給食等の教育費の支払いが困難な保護者に対し、その費用の一部を援助しています。就学援助を希望する場合、在学または、教育総務課へ申請してください。

## 市立学校一覧

市外局番(072)

学校名	所在地	電話番号
久代小学校	〒666-0024 久代3-27-9	759-3132
加茂小学校	〒666-0025 加茂3-14-1	759-1325
川西小学校	〒666-0021 栄根1-1-1	759-1110
桜が丘小学校	〒666-0032 日高町4-1	758-9450
川西北小学校	〒666-0003 丸の内町7-1	759-3880
明峰小学校	〒666-0006 萩原台西3-242	757-8834
多田小学校	〒666-0126 多田院1-4-1	793-0018
多田東小学校	〒666-0122 東多田3-21-1	792-2967
緑台小学校	〒666-0115 向陽台1-7-1	793-0223
陽明小学校	〒666-0115 向陽台3-6-219	793-4415
清和台小学校	〒666-0142 清和台東2-2-2	799-0730
清和台南小学校	〒666-0143 清和台西5-1-2	799-1254
けやき坂小学校	〒666-0145 けやき坂3-1-2	799-3946
東谷小学校	〒666-0105 見野2-30-1	794-0033
牧の台小学校	〒666-0111 大和東1-47-1	794-2537
北陵小学校	〒666-0152 丸山台1-3-2	794-5440
川西南中学校	〒666-0024 久代3-3-1	759-4985
川西中学校	〒666-0037 松が丘町1-1	759-2473
明峰中学校	〒666-0137 湯山台1-39-1	793-6260
多田中学校	〒666-0125 新田2-29-1	793-0022
緑台中学校	〒666-0115 向陽台3-11-35	793-8322
清和台中学校	〒666-0143 清和台西2-3-57	799-3418
東谷中学校	〒666-0105 見野1-9-1	794-0038
川西養護学校	〒666-0143 清和台西2-3-81	799-1456



## 学校給食

☎ 給食課 072-740-1243  
川西市中学校給食センター ☎ 072-755-1355

### 献立・調理・食材

献立は「おいしくて、栄養豊富で、安全なものを子どもたちに！」を合言葉に作られています。

本市の小学校と川西養護学校では自校調理方式で、中学校はセンター方式で完全給食を実施しています。自校方式の給食室では調理担当職員が、中学校給食センターでは(株)川西学校給食サービスのスタッフが腕によりをかけて「手作りの味」を大切に調理しています。

主食は、基本的に米飯です(小学校では月1回程度、パンもあります)。米は、兵庫県産を使用しています。

副食で使用している食材は、国産を優先し、特に、生鮮野菜・果物や肉類等は、地産地消を基本に、県内産や近隣府県で生産された物の確保に努めています。

### 食物アレルギー対応

食物アレルギーを有する児童生徒の一人でも多くが、学校生活を円滑に送れるようにサポートするためマニュアルを作成しており、学校給食においてはこのマニュアルに基づき小学校では卵の除去食を実施しています。中学校給食センターでは除去食と代替食調理のほか献立不使用対応を含めて特定原材料等28品目全てに対応しています。

医学的取扱いが必要ですので、各学校において、対象者と個別に面談することによって実情を把握し、各種手続きや準備が整いしだい開始しています。



## 豊かなこころを育む学校教育の推進

☎ 教育保育課 072-740-1254

児童生徒の発達や教育的ニーズを踏まえつつ、課題予防・早期対応といった課題対応の側面のみならず、児童生徒の発達を支えるような生徒指導に着目し、一人ひとりの可能性を最大限に伸ばす教育を推進します。

また、自他の生命を大切にすることを育てるために生きる喜びや、命の尊さが実感できる教育を推進します。

### =川西の体験学習= 出会い・ふれあい・ときめき

人・くらし・自然とのふれあいをとおした連続的な体験学習を実施しています。

### 環境体験事業(対象:小学3年生)

平成19年度より県の事業として、自然に触れることによって、自然に対する畏敬の念をはじめ、命の大切さ、命のつながり、美しさ感動する精神的な豊かさを得るとともに「生きる力」を養うことを目的として実施しています。

### 里山体験学習事業(対象:小学4年生)

平成20年度5校、平成21年度より全16校実施している川西独自の事業です。

日本一の里山である市内の黒川地区を舞台とした里山体験学習をすることで、自然に対する畏敬の念をはじめ、生命のつながり・環境保護の大切さ等を実感し、美しさ感動する豊かな心を育み、川西の持つ豊かさ(ひと・歴史・文化・自然等)を活用し、心優しい児童の育成を図ることを目的とし実施しています。

### 自然学校推進事業(対象:小学5年生)

昭和63年度より県の事業として、学習の場を教室から豊かな自然の中に移し、児童が人や自然、地域社会とふれ合い、理解を深めるなど、様々な体験活動を通して、自分で考え、主体的に判断し、行動し、よりよく問題を解決する力や、生命に対する畏敬の念、感動をする心、共に生きる心を育むなど「生きる力」の育成を目的として実施しています。

### 青少年芸術体験事業「わくわくオーケストラ教室」(対象:中学1年生)

平成18年度から実施している県の事業で、本格的な交響楽団の演奏に親しむことや関連施設の見学を通して、音楽を愛好する心情を育てるとともに、音楽に対する感性を培い、豊かな情操を養うことを目的に実施しています。

### トライやる・ウィーク(対象:中学2年生)

平成10年度から実施している県の事業で、地域や自然の中で生徒の主体性を尊重した体験活動を通して、豊かな感性や創造性などを自ら高めたり、自分なりの生き方を見つけていくことができるように支援する「生きる力」の育成を目的として実施しています。

## 教育相談

☎ こども若者相談センター(キセラ川西プラザ内) 教育相談専用ダイヤル 072-757-8080

こども若者相談センターには、川西市内に住む18歳までのお子さんとその保護者の方が困ったり、悩んだりした時に相談できる相談部門があります。

相談部門では、不登校や親子関係、しつけ、子育てに関する相談に加え、発音やことばの遅れなど、言語・発達に関する相談を行っています。寄せられた相談について、臨床心理士と言語聴覚士という資格を持った相談員が対応しています。

臨床心理士は、カウンセリングや遊戯療法を、言語聴覚士は、ことばの悩み相談や言語訓練、構音指導などを行っています。

上記の相談以外にも進路や学習、友だち関係など、さまざまな相談内容に経験豊かな相談員が対応しています。

相談時間は年末年始、祝日を除く、平日午前9時～正午、午後0時45分～午後5時までの間で、お子さんや保護者の方の相談を受け付けています。

## ひきこもり等の相談

☎ こども若者相談センター(キセラ川西プラザ内) 子ども・若者総合相談専用ダイヤル 072-758-5044

「家にひきこもっている」「人と接するのが苦手」「就職しても続かない」等の不安や悩みに対して、専任の相談員がお話を聞いて解決への糸口を一緒に見つけていきます。

対象は、川西市内に住むご本人(概ね中学校卒業後～39歳まで)とその保護者の方で、まずはお電話で予約してください。

開催日 平日(土日祝、年末年始除く)

開催時間 午前9時～正午、午後0時45分～午後5時(1回50分程度)

相談場所 こども若者相談センター(キセラ川西プラザ 福祉棟2F)

## スクールソーシャルワーカー(SSW)の相談

☎ こども若者相談センター(キセラ川西プラザ内) 072-758-8680

「子どもの登校しぶりについて悩んでいる」など、学校以外の場で、子どもについて相談できる専門の相談員になります。子どもの気持ちに寄り添った支援を行います。

市立小中学校と川西養護学校を訪問していますので、電話か学校にお声かけください。

ヤングケアラーの相談窓口もこちらになります。

## 生涯学習

☎ 生涯学習課 072-740-1244

### 兵庫県身体障害者社会学級

義務教育修了年齢以上の視覚障がい者または言語・聴覚障がい者を対象に、社会人として広い教養や実用的な知識・技能などを習得するとともに、広く県民との交流の場を通して相互理解を深め、ともに生きる喜びを創造する場を提供します。

### 阪神青い鳥学級

川西市のほか、伊丹市、宝塚市、三田市、猪名川町在住で義務教育修了年齢以上の視覚障がい者が対象。

### 阪神くすの木学級

川西市のほか、尼崎市、西宮市、芦屋市、伊丹市、宝塚市、三田市、猪名川町在住で義務教育修了年齢以上の言語・聴覚障がい者が対象。

### 募集時期

阪神青い鳥学級……8月頃広報誌に募集記事を掲載予定

阪神くすの木学級……8月頃広報誌に募集記事を掲載予定



## 図書館

☎ 中央図書館 072-755-2424

中央図書館は、JR・私鉄等の駅前商業ビル「アステ川西」の4階・5階にあり、通勤・通学・買い物などでお出かけの時でも、お気軽にご利用ください。

開館時間 平日 午前10時～午後7時(5階は午後5時まで)

土・日曜日・祝日 午前10時～午後5時

休館日 毎週火曜日(祝日と重なる場合はその翌日)、月末館内整理日(ただし、火・土・日曜日・祝日と重なるときはその前日)、年末年始、特別整理期間

貸出 1人図書12冊、CD2点まで、2週間以内

アクセス 阪急電鉄・能勢電鉄「川西能勢口」駅より徒歩3分、JR「川西池田」駅より徒歩5分(専用駐車場はありません)

住所 〒666-0033 栄町25-1(アステ川西内)

ホームページ

<https://www.lics-saas.nexs-service.jp/kawanishi/>



# 市民活動・人権

## 参画と協働

問 参画協働課 ☎072-740-1600

### まちづくり出前講座

「まちづくり出前講座」は、市民の皆さんに市政やまちづくりへの関心や理解を深めていただき、皆さんと一緒に今後のまちづくりについて考えていこうとするものです。詳しくは市ホームページや、市役所などに備え付けているパンフレットをご覧ください。

### パブリックコメント

パブリックコメント(意見提出手続)とは、市が、重要な計画等を策定する際に、市民等が意見等を述べる機会を保障し、また提出された意見に対する市の検討結果を公表する一連の手続きをいいます。市では、川西市参画と協働のまちづくり推進条例(平成22年10月1日施行)第9条において、この意見提出手続について定め、市民の皆様への参画の促進、市政の透明性・公正性の向上を図ることを目的として実施しています。

**実施方法**  
パブリックコメントを実施するときは、市広報誌でお知らせのうえ、計画案等を市役所や公民館等の公共施設で閲覧できるようにする他、市ホームページに掲載します。ぜひ市民の皆様のご貴重なご意見をお聞かせください!

## 地域・市民活動

問 参画協働課 ☎072-740-1600

### 地域分権・コミュニティ

#### 地域分権による地域づくりの推進

市では、概ね小学校区単位で自治会をはじめ各種団体が一体となって活発に活動されているコミュニティ組織を基盤に、地域活動の活性化を図るため、地域分権による地域づくりを推進しています。

地域の特性(課題や資源など)に応じ、地域住民の皆さんの話し合いの下、柔軟な使い方ができるよう、コミュニティ組織に対して「地域づくり一括交付金」を交付します。

コミュニティ組織

市

地域住民で  
使い道を  
決めて使う

地域づくり  
一括交付金

各地域では、地域づくり一括交付金を活用し、地域の特性を生かした様々な事業に取り組みられます。



## コミュニティセンター

住民の自治意識の高揚と連帯感を深め心豊かな地域社会の向上を図るため、コミュニティづくりに向けて地域住民の各種会合や行事などの展開のための拠点として設置した施設です。

●各コミュニティセンター 市外局番(072)

名称	住所	電話
牧の台会館(単独館)	〒666-0112 大和西2-5-1	794-7699
多田東会館(単独館)	〒666-0124 多田桜木1-7-24	792-1450
川西南会館(公民館と併設)	〒666-0024 久代3-16-29	757-8623
明峰会館(公民館と併設)	〒666-0006 萩原台西3-282-11	759-6901
多田会館(公民館と併設)	〒666-0126 多田院1-5-1	793-0011
緑台会館(公民館と併設)	〒666-0115 向陽台1-6-38	792-4951
清和台会館(公民館と併設)	〒666-0143 清和台西3-1-7	798-1280
東谷会館(公民館と併設)	〒666-0105 見野2-21-11	794-0004
満願寺ふれあい会館(単独館)	〒666-0891 満願寺町5-22	756-1244
けやき坂会館(公民館と併設)	〒666-0145 けやき坂2-63-1	798-0770
北陵会館(公民館と併設)	〒666-0152 丸山台1-5-2	794-9090
加茂ふれあい会館(単独館)	〒666-0025 加茂3-13-23	757-0210
川西北会館(公民館と併設)	〒666-0017 火灯1-12-16	758-0103

●使用条件・料金等  
各センターにお電話いただく、又は市ホームページをご覧ください。

## 自治会

### 自治会に加入しましょう

自治会は、住民が相互に協力・交流・連携を図りながら親睦を深め、自分たちの住む地域をよくしていこうという地域住民の総意により結成された団体です。その区域に住所を有する方ならだれでも任意で会員になることができます。

自治会は、それぞれが地域の諸行事の実施や日常生活上の諸問題の解決に向けた幅広い活動に取り組んでいます。

阪神・淡路大震災や東日本大震災をはじめとする災害時において、コミュニティの必要性が再認識されている中、まちづくりの要となる自治会の役割はますます重要となっています。

ぜひ、自治会に加入していただきますよう、ご理解とご協力をお願いします。なお、ご加入に際し、地域の自治会が分からない場合は参画協働課までお問い合わせください。

#### ●主な活動例

- 行政情報などの回覧や会報の回付など情報提供
- レクリエーションなどの親睦や交流の場づくり
- クリーンアップ、公園や花壇の世話など環境美化活動
- 一人暮らしの高齢者への訪問や募金活動など社会福祉活動
- ごみステーションの設置や管理
- 交通安全や防犯、防災など生活安全活動
- 自治会館の新設や管理など活動拠点の整備

## 人権・男女共同参画・多文化共生

問 人権推進多文化共生課 ☎072-740-1150

### 人権相談など

川西市では、人権擁護都市宣言、非核平和都市宣言、男女共同参画条例などの理念に基づき、市民一人ひとりの人権が尊重される人権文化に満ちたまちづくりをすすめています。毎月第3金曜の午後1時～4時(祝日の時は、前日)には、人権擁護委員による特設人権相談を実施しています。※相談は無料(予約優先)

## 川西市国際交流協会

問 事務局:国際交流協会  
kawanishi.ia@gmail.com

市内の国際交流活動を推進するため平成4年に設立されました。外国人のための日本語講座(木曜午後6時30分～8時:アステ川西6階アステ市民プラザ)などを実施しています。

## 子どもの人権

問 子どもの人権オンブズパーソン事務局  
(人権推進多文化共生課) ☎072-740-1235

### 川西市子どもの人権オンブズパーソン

友だちとのこと、学校のこと、家族のこと など  
ひとりで悩まないで! 子どももおとなもオンブズへ

川西市では、国連の「子どもの権利条約」の理念に基づき、子どもの人権擁護と救済を図るために、平成11(1999)年4月、全国で初めて市の条例によって、行政から独立した公的第三者機関として「子どもの人権オンブズパーソン」を設置し、一人ひとりの子どもの人権が大切にされ、希望を持ちながら幸せに暮らせるまちづくりを推進しています。

### 『子どもの人権オンブズパーソン』って?

「子どもの話を聞いて、一緒に考え、手助けする人」という意味で、不登校やいじめ、暴力、虐待、差別、体罰等の人権侵害など、子どもをめぐるさまざまな問題で、一人で悩んだり苦しんだりしている子どもを支援する役割を担っています。

主な活動は、①「相談」および関係者との「調整」活動、②子どもの擁護・救済の申立てやオンブズパーソンの自己発意による「調査」と、必要に応じて関係機関に報告や意見表明等を行う活動、③人権侵害の未然防止などへの「広報・啓発」活動です。

### オンブズパーソンのスタッフは?

児童福祉・社会的養護の専門家、子どもの権利NPO代表、弁護士の3人のオンブズパーソンと、最初に相談を受ける4人の経験豊かな調査相談専門員らが、子どもからのSOSを受けとめ、『子どもの最善の利益(子どもにとって一番いいこと)』をめざし、困っていることや悩んでいることの問題解決に向けて、子どもに寄り添いながら一緒に考えていきます。

### どのような相談が?

友だちとのこと、学校のこと、家族とのこと、不登校など、子どもに関することで、「困っている」・「悩んでいる」・「つらい」・「苦しい」・「助けてほしい」と思ったときは、ひとりで抱え込まないで、子どももおとな(保護者・教員・民生児童委員など)も、気軽に相談してください(秘密は守ります)。

### 相談の対象者や方法などは?

**対象者**  
市内に在住・在学・在勤している18歳未満の子どもと、その子どもに関わるおとな  
※18・19歳であっても、18歳未満の人が在学する学校に在籍しているものは対象となります。

**相談日時**  
月曜日から金曜日の午前10時～午後6時(休日は除く)

- 相談方法**
- 電話相談 フリーダイヤル 0120-197-505(無料)(携帯電話・PHSからも利用できます)  
※相談の受付時間外は、留守番電話へ
  - 直接面談 市役所5階 1番  
子どもの人権オンブズパーソン事務局
  - ファクス 072-740-1233
  - 手紙 〒666-8501 オンブズパーソン あて  
※受付だけなら、インターネットからでもできます。



# 健康と保健

## 川西市立総合医療センター

問 川西市立総合医療センター: 〒666-0017 川西市火打1-4-1 ☎0570-01-8199(ナビダイヤル)

### 診療案内

#### 診療科目

##### ●29診療科

内科、消化器内科、循環器内科、呼吸器内科、腎臓内科、糖尿病・内分泌内科、血液内科、神経内科、ペインクリニック内科、感染症内科、外科、消化器外科、呼吸器外科、乳腺外科、脳神経外科、整形外科、形成外科、産婦人科、小児科、耳鼻咽喉科、眼科、泌尿器科、皮膚科、精神科、救急科、麻酔科、放射線科、病理診断科、リハビリテーション科

##### ●14センター

循環器センター、消化器センター、脳卒中センター、周産期センター、乳腺センター、糖尿病・生活習慣病センター、オンコロジーセンター、人工関節センター、生殖医療センター、救急センター、内視鏡センター、急性期リハビリテーションセンター、IBD(炎症性腸疾患)センター、脊椎センター

#### 診療日

月～金曜日(受付は午前8時30分～午前11時30分、診療は午前9時～午後5時)

日曜日、祝日、年末年始は休診  
※土曜日は一部特殊外来のみ診療。

#### 病床数

405床全室個室(うち7割は無料個室)

#### アクセス

阪急・能勢電鉄川西能勢口駅または絹延橋駅から徒歩約10分

##### ●送迎バス(無料)

川西能勢口駅バスロータリー 阪急バス1番乗り場から乗車

平日(月～金曜日)の午前8時15分から午後3時5分までの間20～30分間隔で運行

##### ●駐車場

キセラ川西の共用駐車場をご利用いただけます。  
平日午前中は、キセラ川西プラザ第1駐車場が優先駐車場となります。  
(満車時には同プラザ第2・第3駐車場も利用可)

##### ●駐輪場

敷地北側(自転車およびバイク用)

#### 相談

患者支援センターにおいて、入退院支援、治療や療養生活に関する相談などを行っており、患者様・ご家族の方をサポートしています。

## 健康診査と各種がん検診など

問 保健センター ☎072-758-4721

### 病気の早期発見と早期治療を

#### 保健センターでの集団健(検)診

※各種健(検)診等については、個別健(検)診を含め、1年度内(4月～3月)1回の受診(胃がん検診<内視鏡>・肝炎ウイルス検診・乳がん検診・血液型検査・事業所健診を除く)となります。

下の表の検診日以外にも、「日曜検診」を年2回程度、「レディース検診」を年4回程度実施予定。

【日曜検診:特定・後期高齢者健診/肝炎ウイルス検診/前立腺がん検診/肺がん検診/胃がん検診(バリウム)/大腸がん検診】

【レディース検診:乳がん検診/子宮頸がん検診/大腸がん検診】

項目	日・受付時間	内容	料金	受診の方法	
一般健康診査 18歳～39歳(★)の市民 ◆マイナ保険証または資格確認書を持参	毎週月・火曜日 午後	問診、診察、身体計測、血液検査(貧血・中性脂肪・肝機能・LDLコレステロール・HbA1c等)、尿検査	1,000円 ※1	インターネット または 電話予約 	
特定健康診査 40歳(★)～74歳 ◆受診券(医療保険者が発行)、マイナ保険証または資格確認書を持参		(特定健康診査) ◆心電図・眼底検査は、検査や問診などで条件を満たし、医師が必要と認める場合のみ実施	医療保険者の定める負担額		
後期高齢者健康診査 満75歳以上等(65～74歳の後期高齢者被保険者を含む)の市民 ◆マイナ保険証または資格確認書を持参(受診券は不要です)		(歯科健診)…第1・3・5火曜日同時実施。  【ご注意】 特定健康診査は受診券(医療保険者が発行)が届いてから予約を	希望者に心電図検査と腫瘍マーカー検査(CEA・AFP)を健診とセットで実施 (注)腫瘍マーカー検査で全てのがんが発見できるわけではありません。早期発見のためにも、がん検診とあわせて受診されることをお勧めします。		無料 (オプション検査) 心電図 腫瘍マーカー 1,300円 2,300円
肝炎ウイルス検診 (40歳以上の未受診者、または41歳以上のハイリスク者)		原則、特定・後期高齢者健康診査とセットで実施(ハイリスク者＝肝機能障がい疑い者は単独検診も可) 問診、血液検査(HBs抗原、HCV抗体)	1,000円 ※1		
前立腺がん検診 (満50歳以上の男性市民)	木曜日(一部水曜日) 不定期	原則、特定・後期高齢者健康診査とセットで実施 問診、血液検査によるPSA(前立腺特異抗原)検査	1,000円 ※2	直接窓口へ	
肺がん検診 (満40歳以上の市民)		問診、胸部X線撮影、喀痰検査(ハイリスク者)	無料		
乳がん検診 (満40歳以上の女性市民)	毎週水曜日 午後	問診、乳房X線検査(マンモグラフィ) ◎2年度に1回の隔年度受診(4/1～3/31までを1年度とします)	無料	電話予約	
子宮頸がん検診 (満20歳以上の女性市民)		問診、視診、スミアテスト(細胞診)	無料		
骨粗しょう症検診 (満40歳以上の女性市民)	毎週水曜日 午後	問診、X線(デキサ法)検査 管理栄養士による結果説明・栄養相談	1,000円		
胃がん(バリウム)検診 (満40歳以上の市民)	毎週金曜日 午前	問診、胃部X線撮影(バリウムによる造影検査) [希望者には肺がん検診も実施] 胃がん(内視鏡)検診を受診した翌年度は受診不可	無料		
大腸がん検診 (満40歳以上の市民)	毎週月～金曜日 午前9時～午後5時	問診、免疫学的便潜血反応(ラテックス法)2日法	無料		
血液型検査 (幼稚園年長児以上)	月・火曜日(不定期) 午後1時～2時20分	ABO型、Rh因子検査	500円		
事業所健診 (労働安全衛生法による)	要相談	問診、診察(聴打診・血圧測定)、検尿、身体計測、胸部X線撮影、心電図検査、血液検査(貧血・肝機能・LDL・HDLコレステロール・中性脂肪等)、聴力検査、視力検査等	検診項目に応じた料金		

※1 満70歳以上、生活保護世帯、世帯全員が市民税非課税、65歳以上70歳未満の方で後期高齢者医療制度加入の方は、料金が無料となりますので、「予約時」にお申し出ください。

※2 対象年齢を満たした「川西市国民健康保険」加入者は無料。「予約時」にお申し出ください。

★印については、年度内に40歳に達する方は、特定健康診査となります。

◎過去にアスベストを大量に吸入したおそれがあるなどで、検診を希望する方を対象に、肺がん検診時に関連疾病に関する「問診」を実施しています。希望者は、検診予約時等にお申し出ください。

◎20歳以上40歳未満の肝炎ウイルス検診については、県伊丹健康福祉事務所で実施しています。 ☎072-785-2371

川西市では対象年齢の方は5大がん検診(肺がん・乳がん・子宮頸がん・胃がん・大腸がん)を無料で受診できます。



## 医療機関での個別健(検)診

※各種検診等については、集団健(検)診を含め1年度内(4月～3月)1回の受診となります(胃がん(内視鏡)検診・肝炎ウイルス検診・乳がん検診を除く)。

市が委託している医療機関でも、次の健(検)診を受けられます。(詳しくは、各医療機関にお問い合わせください)

項目	期間	内容	料金	場所	
<b>特定健康診査</b> ◆受診券(医療保険者が発行)、マイナ保険証または資格確認書を持参 <b>後期高齢者健康診査</b> ◆マイナ保険証または資格確認書を持参〔受診券は不要です〕	4月～翌年3月	40歳(★)～74歳の医療保険加入者等 ★印については、年度末に40歳に達する方です。	医療保険者の定める負担額	各医療機関で実施している健(検)診が異なりますので、詳しくは直接医療機関にお問い合わせいただくか、市ホームページでご確認ください。 	
		満75歳以上等の市民	無料		
肝炎ウイルス検診	4月～翌年2月	①40歳以上の未受診者(原則、特定・後期高齢者健康診査とセットで実施) ②41歳以上のハイリスク者=肝機能障がい疑い者(単独検診も可)	1,000円 ※1		
前立腺がん検診		満50歳以上の男性市民 原則、特定・後期高齢者健康診査とセットで実施	1,000円 ※2		
肺がん検診		満40歳以上の市民	無料		
大腸がん検診		満40歳以上の市民	無料		
子宮頸がん検診		満20歳以上の女性市民	無料		
乳がん検診		満40歳以上の女性市民 ◎2年度に1回の隔年度受診(4/1～3/31を1年度とします)	無料		
胃がん(バリウム)検診	4月～翌年3月	満40歳以上の市民(ペリタス病院は69歳まで) 胃X線撮影(バリウムによる造影検査)	※1年度内にバリウムか内視鏡のいずれかのみ受診可 ※内視鏡を受診した翌年は、バリウムも受診不可		無料
胃がん(内視鏡)検診		満50歳以上の市民 ◎2年度に1回隔年度受診(4/1～3/31を1年度とします) 胃内視鏡検査			

※1 70歳以上、生活保護世帯、世帯全員が市民税非課税、65歳以上70歳未満の方で後期高齢者医療制度加入の方は料金が無料となりますので「予約時」にお申し出ください。

なお、生活保護世帯及び世帯全員が市民税非課税の方は、医療機関に証明書の提出が必要です。事前に保健センターで証明書の発行手続きをしてください。

※2 対象年齢を満たした「川西市国民健康保険」加入者は無料。「予約時」にお申し出ください。

(以下の広告は、川西市が推薦するものではありません。)

**全医療療養病床型病院**

**九十九記念病院**

内科・消化器内科・循環器内科・精神科  
放射線科・リハビリテーション科

**九十九記念病院介護医療院**



川西能勢口駅  
徒歩3分

●随時、ご入院・訪問診療のご相談を承っております。まずはお電話下さいませ。

**☎072-759-9020**

川西市栄町 10-4



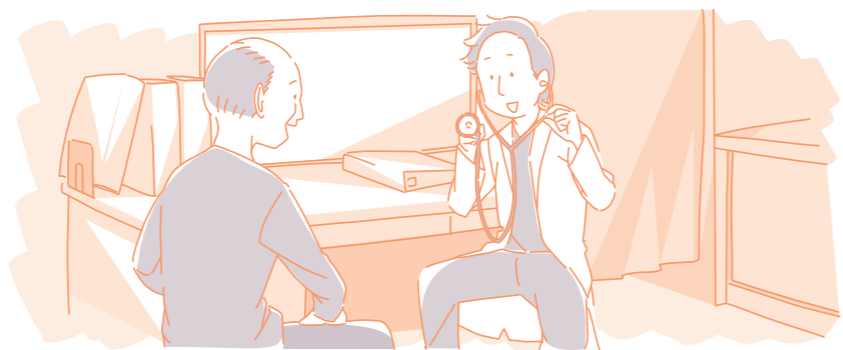

## 精密検査など

川西市保健センター(川西市医師会メディカルセンター)では、他の医療機関からの「紹介」や健康診査、がん検診の結果によって「精密検査」が必要となった方に対し、兵庫医科大学医師、大阪大学医師、川西市医師会医師、その他の専門医師により、次の精密検査等を行っています。

検診・事業名	検診日・受付時間	内容	料金
胃内視鏡検査	月・火・木曜日 午前(要予約)	胃・十二指腸の内視鏡による検査	健康保険診療扱い
胃部精密検査	木曜日 午前(要予約)	胃のX線撮影(バリウム)による検査	
胸部精密検査	不定期(要予約)	肺がん検診後の胸部のCT撮影による精密検査、医師による相談	
大腸精密検査	金曜日 午後(要予約)	大腸の内視鏡による検査	
腹部超音波検査	第2・4月曜日 午後(要予約)	腹部の超音波による検査	
循環器精密検査	水曜日 午後(要予約)	心電図・負荷心電図・ホルター心電図検査	
	第1・3・4木曜日 午後(要予約)	心臓の超音波による検査、専門医による診察	
骨密度検査	第2・4木曜日 午後(要予約)	X線(デキサ法)による前腕骨の骨量を測定する検査	
CT撮影検査	月～金曜日 午前・午後(要予約)	全身のCT撮影による検査	
	月2回程度 不定期(要予約)	大腸のCT撮影による検査	
結果説明	不定期(要予約)	精密検査後の結果説明、医師による相談 ※肝炎ウイルス検診後の医師による相談(相談のみは無料)も同時実施	

## 人間ドック

大学病院の専門医師が、「診察」や「腹部超音波検査」等と、「総合判定」及び「結果説明」(受診日の3・4週間後)を行います。

検診名	検診日・受付時間	受診の方法	料金	
保健センター 半日人間ドック(18歳以上)	月・火曜日 午前9時～9時30分	電話予約は市保健センターへ (希望日の14日前までに)	市民 34,800円	市民以外 38,800円

◎過去にアスベストを大量吸入したおそれがあるなどで、検診を希望する方を対象に、人間ドック時に、関連疾患に関する「問診」を実施しています。希望者は、人間ドック予約時等にお申し出ください。  
オプション検査として、胃カメラ検査(別途3,000円)、胸部CT撮影検査(別途11,000円)、骨密度検査(別途1,000円)を実施しています(当日の追加申込はできません。予約時にお申し出ください)。  
◎医師からの指示があった場合や受診者の希望に応じ、結果説明時に管理栄養士による栄養相談を実施します。希望者は受診時もしくは結果説明時にスタッフまでお声かけください。

### 川西市国民健康保険加入者の人間ドック受診費用を助成!

年度末時点で40歳以上の川西市国民健康保険加入者の方には、人間ドック費用を助成しています(費用の7割助成、上限額24,000円)。

人間ドックを受診、費用支払いの後、翌年度の5月未までに国民健康保険課で助成金の支給申請をしてください。助成の対象となる人間ドックは「特定健診」の検査項目を全て含むものです。市保健センター、第二協立病院予防医学センター、ペリタス病院で受診する場合は、助成券を使って受診することもできます。助成券の申請は、受診日の2週間前までお願いします。

※年1回の受診で、疾病の早期発見にお役立てください。  
詳しくは、国民健康保険課 ☎072-740-2006へ

### 後期高齢者の人間ドック受診費用を助成!

兵庫県後期高齢者医療制度加入者の川西市民には、市保健センターで受診の人間ドック費用を助成しています(助成額:令和7年度は5,000円)。

市保健センターで予約後、受診当日にマイナ保険証または資格確認書を持参のうえ、事前配布される助成申請書を記入してください。

※後期高齢者医療保険料の滞納がある方や特定施設に入居している方には、助成できない場合があります。  
詳しくは、医療助成・年金課 ☎072-740-1108へ

**ご注意** 川西市国民健康保険・兵庫県後期高齢者医療加入者の人間ドック受診費用の助成は、同一年度(4月～3月)内に1人1回のみで、特定健康診査や後期高齢者健康診査との重複受診もできません。

## 成人・高齢者の健康づくり



問 保健センター ☎072-758-4721

開催状況については川西市ホームページや広報誌などをご確認ください。

### 生活習慣病や介護の予防を

事業名	実施日	実施時間	場所	内容	備考
健康手帳の交付	40歳以上の方を対象に保健センターで交付。健康づくりに役立つ情報を掲載しています。医療機関での受診時、各種検診や健康相談などを受けるときに、ご活用ください。				
特定保健指導	川西市国民健康保険に加入の方が対象です。特定健康診査・人間ドックの結果、動機づけ・積極的支援の方を対象に、保健師・管理栄養士等が特定保健指導を実施します。対象者は個別に案内します。				
健康相談会	毎月 第2水曜日・ 第3木曜日・ 第4金曜日	午前	保健センター	保健センターで健康診査を受診した方が対象です。健診結果に基づき生活習慣を振り返り、生活習慣病予防のために、保健師・管理栄養士等が改善に向けて支援します。	予約制
生活習慣病予防教室	年16回 (テーマ毎に年4回)	午前10時～ 11時40分	予防歯科センター	検査結果にドキッとする前に、管理栄養士・歯科衛生士による食生活やおとなの歯と口の健康の話。	予約制
☆健康運動体験教室 (隔月でプログラムが異なる)	年12回	午後1時20分～ 3時30分	総合センター (4月～11月) 保健センター (12月～3月)	健康と運動習慣・食生活改善についての話と軽運動の体験。当日ヘルスチェックあり。	予約制
集団健康教育	要相談				
電話・面接相談	電話・面接での保健師、管理栄養士等による健康相談・栄養相談など(平日の随時、面接の場合は予約)。				
訪問指導	一般・特定健康診査などを受診した方で、生活習慣病改善のための保健指導や栄養指導などが必要な方に対して、保健師や管理栄養士、看護師等が家庭訪問を行い、相談・助言を行います(平日の随時、面接の場合は予約)。				
機能訓練	毎週月・木曜日	午前9時～正午	保健センター	40歳以上で疾病、外傷、老化等により心身の機能が低下している方に対し、介護予防や心身機能回復に必要な訓練、助言、指導(原則、介護保険を利用されていない方)。	予約制
	毎週火・金曜日	午前9時～正午 午後1時～3時			
健康大学	7～8月			市医師会の協力で、健康について正しい知識と理解を深めていただくための専門医師等による講義とがん講演会。	6月に医師会へ予約 ☎072-759-6950
出前健幸測定会	日時・場所は要調整 (随時)	地域のコミュニティ組織など、市民が広く集う団体を対象に、企画から運営を一緒に取り組んで開催。体組成測定・体バランス測定や結果説明など。			要相談
小児慢性特定疾病児童 日常生活用具給付事業	小児慢性特定疾病児童の在宅療養生活の向上を図るため、日常生活用具(便器、特殊寝台、車いす、電気式たん吸引器など)の給付を行います。なお、所得に応じて自己負担があります。				

◆上記以外の生活習慣病予防や介護予防などの事業は、市ホームページ等でお知らせします。

### 「きんたくん健幸体操」のDVDを配布、「食育」のDVDを貸し出しています！

運動習慣のきっかけづくりを目的として、誰もが気軽に取り組める「きんたくん健幸体操」のDVDを、体操に取り組んでいただけるグループ・団体、個人に配布を行っています。

また、広く食育に取り組む市民の増加を目的として、「川西市食育推進計画」の概念をわかりやすく示した「食育」のDVDの貸出しも行っていきます。

詳しくは、川西市保健センターまでお問い合わせください。

## 母子の健康づくりと子育て支援



問 保健センター ☎072-758-4721

### 妊婦・乳幼児の健康診査、育児相談など

◆印については、祝日等により開催日時の変更をする場合もありますので、詳しくは保健センターまでお問い合わせください。

事業名	実施日	実施時間	場所	内容	備考
母子健康手帳の交付	平日	午前9時～正午 午後0時45分～5時	保健センター	妊娠の診断を受けた方に対し、妊娠届出書の提出時に交付。	
妊婦のための支援給付	平日	午前9時～正午 午後0時45分～5時		妊娠から子育てにかけて、保健師等が妊婦や子どもの養育者と面談し、情報提供や相談によりサポートをします。また、経済的支援として妊娠時と出産後に現金を給付します。※R7年度より、出産・子育て給付金から名称変更となります。	
妊婦健康診査費助成	平日	午前9時～正午 午後0時45分～5時		助成額を拡充しました。医療機関等で受診する妊婦健康診査費への助成。助成内容は、健康診査14回分まで合計11万円を上限に助成。詳しくは川西市ホームページでご確認ください。	
◆母親学級	毎月第2金曜日	午後1時30分～		対象は妊娠16週以降で初めて母親になる人 偶数月：妊娠中の過ごし方や出産に向けての講話、歯科講話、栄養講話、妊婦体操 奇数月：産後の過ごし方や母子保健制度の講話、沐浴、抱っこ体験など	予約制
◆両親学級	年8回 (内、土日開催は年4回)	1部 午後1時10分～ 2部(土日、8月のみ) 午後3時～	対象は妊娠16週以降で初めて親になる人とそのパートナー 妊娠中・産後の過ごし方、母子保健制度の話、沐浴や抱っこの体験など。 申込み開始日は市広報誌・ホームページに掲載。	予約制	
◆はじめての離乳食教室	第2木曜日	午前9時45分～ 午後0時30分	キセラ川西プラザ	※対象は妊娠16週以降の妊婦やパートナーおよび生後6カ月までの子どもを持つ保護者 離乳食の基本の話(進め方の目安、10倍がゆの作り方など)と調理実習(手軽に作れる料理と取り分けによる離乳食(初期)への展開など)	予約制
◆すくすく乳幼児相談	原則第4木曜日	午前中 時間予約制	保健センター	乳幼児の身体計測、健康や栄養、子育てに関する相談。母子健康手帳・バスタオルを持参。	予約制
◆4カ月児健康診査	毎月第1・4木曜日	午後1時～ ※受付時間は対象者に個別にご案内します		4カ月児を対象に、身体計測、診察(小児科・整形外科)、健康相談(育児・栄養・母乳)	個人通知
◆10カ月児健康診査	毎月第1・3水曜日			おおむね10カ月児を対象に、身体計測、診察(小児科)、健康相談(育児・栄養・運動)	
◆1歳6カ月児健康診査	毎月第2・3月曜日			おおむね1歳6カ月児を対象に、身体計測、診察(小児科・歯科)、健康相談(育児・栄養・歯)	
◆3歳児健康診査	毎月第2・4火曜日			おおむね3歳6カ月児を対象に、尿検査、屈折検査(眼)、身体計測、診察(小児科・歯科)、健康相談(育児・栄養・歯)	

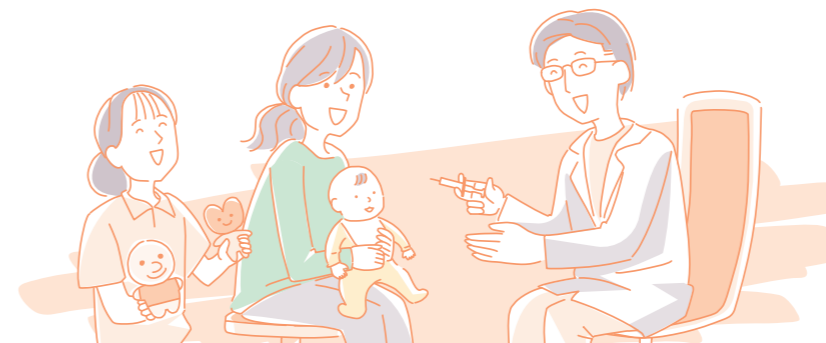

(以下の広告は、川西市が推薦するものではありません。)

実家のように立ち寄れる  
『あたたかいおうち』

◎お産(自然分娩) ◎産後ケア  
◎授乳相談

**うおーむ助産院**  
warm maternity home  
院長(助産師)：吹田 文子

\*よもぎ蒸し\* お子様連れのご利用も可能です  
(女性限定) 施術は1回30～40分  
通常2,500円(初回2,000円)

診療時間	月	火	水	木	金	土	日	祝
10:00～13:00	/	●	●	●	●	●	/	/
13:00～17:30	/	●	●	●	●	●	/	/

伊丹市北河原1-7-8  
(診察時間外でも電話対応しています)  
☎072-782-6389



健康と保健



健康と保健

事業名	実施日	実施時間	場所	内容	備考
親子料理教室	年7回	午後2時30分～4時		※9月と12月実施のみ午前10時30分～午後0時45分 会場はキセラ川西プラザ2階食育推進ルーム 地域の食育団体と3～6歳(未就学児)の親子を対象に、「好き嫌いをなくそう」等をテーマとしたお話や調理体験など。エプロン・三角巾・手ふき・上履き又は室内履き・費用(1人100円)を持参	予約制
ティーンズ料理教室	年1回	夏休み期間中 午前10時～午後1時		会場はキセラ川西プラザ2階食育推進ルーム 地域の食育団体と小学5年生～中学3年生を対象に、調理実習と思春期の食生活のお話しなど。エプロン、三角巾、手ふき、上履き又は室内履き、費用(1人400円)を持参	予約制
電話・面接相談	保健師や管理栄養士等による母子の健康や栄養、子育てに関する相談(平日の随時)。				
訪問指導	対象は妊産婦・未熟児・新生児・乳幼児で必要な方に対して、保健師や助産師等が家庭訪問を行い、健康や子育てなどの相談、助言を行います(平日の随時)。				
産後ケア事業	産後に、助産師などの専門職から、ケアや指導を受けることができます。				各事業の内容や要件については、川西市ホームページで確認ください。
産前・産後ヘルパー派遣事業	妊娠中から産後に、ご自宅にヘルパーを派遣し家事援助や育児援助を行います。				
その他助成や給付事業	不育症治療支援事業、不妊治療ペア検査助成事業、低所得妊婦の初回産科受診料支援事業、低所得世帯を対象とする新生児聴覚検査費助成事業など				

## 予防接種(定期接種)

問 保健センター ☎072-758-4721

### 乳幼児などの予防接種

**実施時期** 年間を通じて各医療機関が実施する日

**場 所** 委託医療機関

●川西市・猪名川町以外で接種される場合は、接種前に他市実施依頼書の手続きが必要

●標準的な予防接種スケジュールを掲載しております。小児用肺炎球菌、子宮頸がん予防(HPV)については標準的な接種期間に受けられなかった場合は、接種回数異なります。川西市ホームページ参照へ

●予防接種による重い健康被害が生じた場合には、予防接種法に基づく救済が受けられます。申請の必要が生じた場合には、保健センターへお問い合わせ下さい。



接種名	対象年齢	標準的な接種期間	回数	間隔
ロタウイルス	1価(ロタリックス) 生後6週～24週0日まで 5価(ロタテック) 生後6週～32週0日まで	初回接種については、生後2か月～生後14週6日まで	2回	標準的には27日以上の間隔をあけて
小児用肺炎球菌	生後2か月～5歳の前日まで	1回目生後2か月～7か月の前日まで 3回目接種終了後、60日以上かつ生後12か月～15か月の前日まで	3回	標準的には生後12か月までに27日以上の間隔をあけて 3回目接種終了後、60日以上かつ生後12か月以降
B型肝炎	1歳の前日まで	生後2か月～9か月の前日まで	2回 1回	標準的には27日以上の間隔をあけて 1回目接種から139日(概ね5か月)以上の間隔をあけて
5種混合(ジフテリア・百日せき・破傷風・ポリオ・ヒブHib)	第1期 生後2か月～7歳6か月の前日まで	1回目 生後2か月～7か月の前日まで 3回目終了後、6か月～18か月までの間隔をあけて	3回 1回	標準的には20日から56日までの間隔をあけて 3回目終了後、6か月以上の間隔をあけて
BCG	1歳の前日まで	生後5か月～8か月の前日まで	1回	—
MR(注)	第1期 1歳～2歳の前日まで	1歳になったら早期に	1回	—
(麻しん)	第2期 令和7年度小学校就学前の1年間にあたる者 平成31年4月2日～令和2年4月1日生まれの人		1回	令和7年度 接種期間 令和7年4月1日～令和8年3月31日
(風しん)				
水痘(水ぼうそう)	1歳～3歳の前日まで	1歳～1歳3か月の前日まで 1回目接種終了後、6か月～12か月までの間隔をあけて	1回 1回	— 1回目終了後、3か月以上、標準的には6か月～12か月までの間隔をあけて
日本脳炎	第1期 初回 生後6か月～7歳6か月の前日まで	3歳～4歳の前日まで	2回	6日以上、標準的には28日までの間隔をあけて
	第1期 追加 前日まで	4歳～5歳の前日まで	1回	2回目接種終了後6か月以上、標準的には概ね1年の間隔をあけて
	第2期 9歳～13歳の前日まで	9歳～10歳の前日まで	1回	—

接種名	対象年齢	標準的な接種期間	回数	間隔
DT2種混合(ジフテリア・破傷風)	第2期 11歳～13歳の前日まで	11歳～12歳の前日まで	1回	乳幼児期に3種混合または、4種混合を2回以上接種していない場合は、医師にご相談ください。
子宮頸がん予防(HPV)	令和7年度小学校6年～高校1年相当年齢の女子 平成21年4月2日～平成26年4月1日生まれの人	中学1年生	2価(サーバリックス) 2回 4価(ガーダシル) 2回 9価(シルガード9) 1回	1か月の間隔をあけて 1回目接種から6か月の間隔をあけて 2か月の間隔をあけて 1回目接種から6か月の間隔をあけて 1回目が15歳未満で2回接種 1回目が15歳以上で3回接種

(注)麻しんまたは風しんにかかったことがある人は、単独ワクチンでの接種も可能  
令和6年度対象(第1期:令和4年4月2日～令和5年4月1日生まれ、第2期:平成30年4月2日～平成31年4月1日生まれ)の未接種者は事前申請で令和9年3月31日まで接種期間の延長が可能

★積極的勧奨が差し控えられていたこと等により、通常の接種ができなかったための特例

接種名	対象年齢	接種間隔・接種期間	二次元コード
子宮頸がん予防(HPV)(経過措置)	①、②の条件を満たす接種が未完了の方 ①平成9年4月2日～平成21年4月1日生まれの女子 ②令和4年4月1日～令和7年3月31日までにHPVワクチンを1回以上接種した方	接種回数が異なるため、川西市ホームページにて確認へ (実施期間:令和7年4月1日～令和8年3月31日)	
日本脳炎(特例的な措置)	平成7年4月2日～平成19年4月1日生まれで、20歳未満にある者で、第1期、第2期の接種が行われていない可能性がある者	接種回数が異なるため、川西市ホームページにて確認へ	

- 高年齢者の予防接種 ●川西市・猪名川町以外で接種される場合は、接種前に他市実施依頼書の手続きが必要
- 場 所 市の委託医療機関 ●各予防接種の接種機関や市の委託医療機関については、川西市ホームページ参照へ
- 予防接種による重い健康被害が生じた場合には、予防接種法に基づく救済が受けられます。申請の必要が生じた場合には、川西市保健センターへお問い合わせください。
- 接種時に生活保護受給証明書を持参された方、中国残留邦人等支援給付者で本人確認証を持参された方は自己負担額が無料となります。



ワクチン名	対象	実施期間	回数・標準的な間隔	自己負担額
高齢者用肺炎球菌	●65歳の市民 ●60歳以上65歳未満で、心臓・腎臓・呼吸器の障がいまたはヒト免疫不全ウイルスによる免疫の機能障がいにより、身体障害者手帳1級相当の市民 ※実施期間以前に、高齢者用肺炎球菌ワクチン(23価:ニューモバックス)を接種した人は対象外	65歳～66歳の誕生日前日まで	1人1回のみ	4,000円
【新規】帯状疱疹	●年度内に65歳を迎える市民 ●60～65歳未満でヒト免疫不全ウイルスによる免疫の機能障がいにより身体障害者手帳1級相当の市民 ●経過措置対象の市民(令和7～11年度までの経過措置として、その年度内に70、75、80、85、90、95、100歳となる方) 【令和7年度対象者】 65歳:昭和35年4月2日～昭和36年4月1日生まれ 70歳:昭和30年4月2日～昭和31年4月1日生まれ 75歳:昭和25年4月2日～昭和26年4月1日生まれ 80歳:昭和20年4月2日～昭和21年4月1日生まれ 85歳:昭和15年4月2日～昭和16年4月1日生まれ 90歳:昭和10年4月2日～昭和11年4月1日生まれ 95歳:昭和5年4月2日～昭和6年4月1日生まれ 100歳:大正14年4月2日～大正15年4月1日生まれ 100歳以上:大正14年4月1日以前の生まれ ※実施期間以前に、対象ワクチン(①、②)を接種完了した方は対象外 ※65歳を超える方については、5年間の経過措置として接種の機会が位置づけられていますが、生涯に1年間のみ定期接種が可能です。 ※令和7年度に限り、100歳以上の方は全員対象です。	【令和7年度】 令和7年4月1日～令和8年3月31日	① 1回	4,000円
①乾燥弱毒生水痘ワクチン				
②乾燥組換え帯状疱疹ワクチン		※対象者には令和7年5月頃に通知を送付	② 2回(2か月以上6か月後までの間隔をあけて)	11,000円
高齢者インフルエンザ・新型コロナ	●65歳以上の市民 ●60歳以上65歳未満で、心臓・腎臓・呼吸器の障がいまたはヒト免疫不全ウイルスによる免疫の機能障がいにより、身体障害者手帳1級相当の市民	10月～翌年1月(予定) 詳しくは広報誌または川西市ホームページで確認ください。	各1回(毎シーズン)	広報誌または川西市ホームページ

### 任意接種の助成事業

事業名	対象	接種期間
【変更】帯状疱疹ワクチン接種費助成事業	接種日時時点で川西市に住民登録がある満50歳以上、昭和40年4月2日～昭和51年4月1日生まれの方で、兵庫県下でこれまでに対象ワクチンの接種費用の助成を受けていない方	令和7年4月1日～令和8年3月31日
	対象ワクチン	助成金額
	乾燥弱毒生水痘ワクチン・乾燥組換え帯状疱疹ワクチン	1人1回のみ上限4,000円

## 成人男性の風しん予防接種

風しんの抗体保有率の低い昭和37年4月2日から昭和54年4月1日生まれの男性で、令和7年3月31日までに抗体検査を実施し、その結果、十分な量の抗体がない方が定期的予防接種の対象となります。

令和7年4月1日から令和9年3月31日までの間に、クーポン券(令和4年6月発送済)と抗体検査結果、本人確認書類(マイナンバーカードなど)を持参し、接種をして下さい。詳しくは市ホームページへ。

## 予防歯科センター業務

問 予防歯科センター ☎072-759-3171

80歳で20本の歯を保つこと(8020:ハチマルニイマル)で生涯にわたる健康づくりを!



下の前歯がはえたらお口のお手入れをはじめよう!!

## 妊婦・乳幼児の歯科健診や教室

事業名	対象者	受付日時	場所	内容	備考
妊婦歯科健診	妊婦	歯科医院で実施(川西市歯科医師会会員)。保健センターで「妊婦健診費用助成」申請時に受診票をお渡しします		むし歯や歯周病の有無、かみ合せなどの検診	予約制(妊娠中に1回のみ)
妊婦歯科教室	妊婦	偶数月 第2金曜日 午後1時30分	保健センター	妊娠中に気をつけたいこと、赤ちゃんのお口の健康についてのお話	予約制(母親学級1回目に開催)
もぐもぐ離乳食教室	5~8カ月児(第1子優先)	第3金曜日 午前10時	予防歯科センター	離乳食のすすめ方と試食、歯科指導	予約制
1歳児親子歯科健診	1歳の誕生日	第3木曜日 午前9時30分		親子歯科健診と歯科指導。離乳期~幼児期(前期)の食事のお話	予約制
1歳6カ月児健康診査	1歳8カ月ごろ	第2・3月曜日 午後1時	保健センター(小児科診察などと併せて)	歯科健診、むし歯予測テスト	個人通知
むし歯予防教室	1歳6カ月児健診受診者	第1(水)第4(月) 午前10時	予防歯科センター	1歳6カ月児健診時のむし歯予測テストの結果説明とお話	直接会場へ
2歳きらきら教室	1歳6カ月児健診受診者	個別通知		歯みがき方法やおやつのはり方のお話	予約制(個別通知)
2歳6カ月児のびのび教室	2歳6カ月になる月	第2・4水曜日 午前9時30分		歯科チェック、育児と栄養についてのお話、身体計測	予約制
3歳児歯科健診	3歳の誕生日	第2木曜日 午後2時		歯科健診、歯と口の健康ワンポイントアドバイス	予約制
3歳児健康診査	3歳6カ月ごろ	第2・4火曜日 午後1時		保健センター(小児科診察などと併せて)	歯科健診、歯と口の健康ワンポイントアドバイス
4歳児歯科健診	4歳の誕生日	第2木曜日 午後2時 栄養相談も	予防歯科センター	歯科健診、歯と口の健康ワンポイントアドバイス	予約制
5歳児歯科健診	5歳の誕生日			歯科健診、歯と口の健康ワンポイントアドバイス(6歳臼歯について)	予約制

## 成人の歯科健診や相談

事業名	対象者	受付日時	場所	内容	備考
おとなの歯科健診	18歳以上の市民	第1・3・5火曜日 午後1時30分~2時20分	保健センター	歯科健診・歯周病簡易検査	直接会場へ
口腔がん検診	18歳以上の市民	年3回	予防歯科センター	口の中の粘膜や舌の検診	予約制
オーラルフレイル(お口の衰え)予防教室	50歳以上の市民	第1木曜日 午前9時30分~	予防歯科センター	オーラルフレイル予防のため口腔乾燥、舌の力、舌の動きなど口腔機能を測定(受診は年1回までただし希望者にはフォロー教室による追加測定あり)	予約制 無料

## ☆歯と口の健康週間事業「歯と口の健康フェア」(6月)

●年1回、市歯科医師会と共催して、フェアを開催、無料歯科健診や、オーラルフレイル(お口の機能の衰え)チェック、歯科医院での無料歯科健診や相談などを行います。

## 歯と口の健康セミナー

歯科医師や歯科衛生士が、予防歯科センターや地域でお口の健康についてお話しします。(予約制・無料)



### ●予防歯科センター

歯周病予防や口腔機能の向上、むし歯予防など、歯と口の健康づくりについて最新情報を。(年5回)詳しくはホームページで。(予約制・無料)

### ●出張セミナー

10人以上のグループが集まれば、歯科医師や歯科衛生士が地域に出向き、講義や実習を行います。(無料)

## 成人歯科健診(歯周病検診)

対象者	内容	場所・受付	備考
20・25・30・35・40・45・50・55・60・65・70歳の市民(節目健診)	歯周病検診(歯ぐきの炎症や出血の有無、歯周ポケットの測定など)、歯科保健指導	委託医療機関	予約制。対象者には、無料受診券を送付

## 医療サービス

「休日診療」・「小児救急」・「歯科診療」など

## 休日診療

問 川西リハビリテーション病院 ☎080-4714-3390

市の要請と補助の上、地域医療連携推進法人川西・猪名川地域ヘルスケアネットワークの協力で運営しています。

診療科目	受付時間	
内科 日曜・祝日・年末年始(12/30~1/3)	午前8時30分~午後3時30分 (診察時間は午前10時~12時、午後1時~4時)	* 救急受入先医療機関は、川西市消防本部でも案内 ☎072-759-1234

※15歳以上の方が対象です(中学生は除きます)

※診療については必ず事前にお問い合わせください。

## ふれあい歯科診療所

問 キセラ川西プラザ2階 ☎072-758-7388

市歯科医師会の協力を得て、要介護高齢者・障がい者(児)・休日応急の歯科診療を実施しています。

診療区分	診療日	受付時間	対象者等
要介護高齢者歯科診療	木・土曜日(予約制)	午後1時~3時30分	65歳以上の要介護者
障がい者(児)歯科診療	水・金曜日(予約制)	午後1時~3時30分	一般の歯科医院での治療が困難な障がい者(児)
休日歯科応急診療	日・祝日・お盆(8/13~15)・年末年始(12/30~1/3)	午前10時~12時30分	応急診療のみ行います。

## 尼崎市立休日夜間急病診療所

問 〒660-0893 尼崎市西難波町6-1-9 ☎06-6480-9500

令和7年11月1日に上記所在地へ移転しました。

診療科目	診療日	受付時間
耳鼻咽喉科 眼科	日曜・祝日	午前9時~午後4時
	年末年始(12/29~1/3)	午前9時~翌5時30分
	土曜日(耳鼻咽喉科のみ)	午後6時~8時30分

## 阪神北広域こども急病センター

問 〒664-0015 伊丹市昆陽池2-10 ☎072-770-9988

	診療日	受付時間
小児科	平日(月~金曜日)	午後7時30分~翌6時30分
	土曜日	午後2時30分~翌6時30分
	休日(日曜・祝日・年末年始=12/29~1/3)	午前8時30分~翌6時30分

※「平日」「土曜日」が祝日・年末年始の時は、「休日診療」にかわりません。

※15歳以下で、中学生までの方が対象です。

## 県「こども医療電話相談」

問 電話相談専用電話 ☎078-304-8899

夜間・休日での子どもの急病やケガでお悩みの時の電話相談

相談日	受付時間
平日・土曜日	午後6時～翌朝8時
日曜・休日・年末年始(12/29～1/3)	午前8時～翌朝8時

## 川西市歯科医師会立 訪問歯科センター

歯科医院への通院が困難な方の訪問歯科治療・訪問口腔ケアを行います。

問い合わせ・申込み先

キセラ川西プラザ2階

☎072-757-0418 月～金曜日 午前9時～午後5時

ファクス 072-764-6480 24時間対応

①電話かファクスでお申し込みください。

②訪問日時を調整し、初回訪問診査をします。

診療・口腔ケアは保険診療で行います。(健康保険証、高齢期移行受給者証などが必要です。)

症状によっては、かかりつけ医師の情報提供やふれあい歯科診療所での治療が必要な場合があります。

## 県伊丹健康福祉事務所

市外局番(072)

事業名	実施日	内容
エイズなどの検査・相談 ☎785-2371	実施日は、ホームページで案内	エイズ・肝炎(B型・C型)検査、相談
専門栄養相談 ☎785-7861		難病・慢性疾患などの栄養食事相談
こころのケア相談 ☎785-7462		精神科医によるこころの相談
アルコール相談 ☎785-7462		精神保健福祉士による相談

## 献血の推進事業

“愛の献血”にご協力を

「川西市献血推進協議会」などでは、輸血などに必要な血液を確保するため、兵庫県赤十字血液センターの採血車を、市内各地域に配車して献血を推進しています。

献血は、副作用や感染症の危険を少なくするため、一人の献血者からより多くの量を献血していただける「400ml献血」を中心にご協力をお願いしています。

献血日時や会場など、詳しくは、市ホームページでお知らせしています。

## 川西市医師会

問 事務局 ☎072-759-6950

事業名	相談対象及び内容	相談日時	費用
認知症高齢者医療相談事業	市民を対象に、電話により相談を受け付け、後日専門医から回答します。	毎週 月～金曜日 午前10時～正午	無料

## 医療費の助成

問 医療助成・年金課 ☎072-740-1108

### 福祉医療費助成制度の案内

令和7年度用(R7.7.1～R8.6.30)

令和5年7月から、乳幼児等医療費及びこども医療費助成制度の所得制限が撤廃され、高校生等の入院医療費も無料になりました。

### こどもに対する医療費助成制度(乳幼児等医療費助成、こども医療費助成)

対象 0歳から18歳到達後最初の3月31日までの方(ただし、高校生等は入院医療費の助成のみ)

	対象者	外来	入院
乳幼児等医療費助成	0歳～小学3年生	無料	無料
こども医療費助成	小学4年生～ 中学3年生 高校1年生～ 高校3年生		

### 母(父)子家庭等医療費助成制度

対象 母(父)子家庭の親と子(20歳未満で高校卒業まで)、父母のいない子など

所得条件 母(父)及び扶養義務者の所得が145万円未満(扶養親族2人の場合で児童扶養手当の基準を準用。扶養親族1人につき38万円加算)

	所得区分	外来(※3)	入院(※4)
母(父)子家庭等医療費助成	一般(※1)	800円	3,200円
	低所得(※2)	400円	1,600円

※1 一般 下記の「低所得」に該当しない人。

※2 低所得 母(父)及び扶養義務者が市(町村)民税非課税で、年金収入を加えた所得が80万9千円以下の人。(所得の申告をしていない場合は、無収入であっても「低所得」と判定されませんので、医療助成・年金課へ申告してください。)

※3 外来 1つの医療機関(病院や薬局等)ごとに、1日800円(低所得は400円)を限度に月2回まで負担していただきます。3回目以降は無料となります。総合病院等の歯科は別医療機関とみなします。

※4 入院 1つの医療機関での1カ月の負担限度額  
長期入院対策として、連続して3カ月を超える入院の場合、4カ月以降は無料。

### 高齢期移行助成制度

対象 65～69歳で、本人及び世帯員全員が市(町村)民税非課税、かつ本人の年金収入を加えた所得が80万9千円以下であること。

区分	負担割合	自己負担限度額	
		外来のみ(個人ごと)	入院と外来をあわせた世帯合算(※3)
区分1(※1)	2割	8,000円	15,000円
区分2(※2)		12,000円	35,400円

※1 区分1 世帯員全員が年金収入80万9千円以下、かつ所得がない世帯の方

※2 区分2 上記「区分1」に該当しない方(ただしS27.7.1以降に生まれた方は要介護2以上で対象)  
(注)税の申告をされていない世帯員がいる場合は、無収入であっても「2割」と判定されませんので、医療助成・年金課へ申告してください。

※3 合算 入院があった場合、または同一世帯の高齢期移行受給者の医療費を合算した場合の限度額。

### 重度障がい者医療費助成制度、高齢重度障がい者医療費助成制度

	対象者	所得区分	外来(※3)	入院(※4)
重度障がい者医療費助成	身体障害者手帳(1、2級)、療育手帳(A判定)、精神障害者保健福祉手帳(1級)のいずれかの所持者	後期高齢者医療以外の健康保険加入者	一般(※1) 600円	2,400円
		低所得(※2)	400円	1,600円
高齢重度障がい者医療費助成	後期高齢者医療の加入者	一般(※1)	600円	2,400円
		低所得(※2)	400円	1,600円

※1 一般 本人、配偶者、扶養義務者全員の市(町村)民税所得割税額(※)の合計が23.5万円未満で、下記の「低所得」に該当しない人。

※=市(町村)民税所得割税額+住宅ローン控除額+寄付金控除-19,800円×0～15歳の扶養人数-7,200円×16～18歳の扶養人数

※2 低所得 本人、配偶者、扶養義務者全員が市(町村)民税非課税で、かつ年金収入又は年金収入を加えた所得が80万9千円以下の人。(所得の申告をしていない人がいる場合は、無収入であっても「低所得」と判定されませんので、医療助成・年金課へ申告してください。)

※3 外来 1つの医療機関(病院や薬局等)ごとに、月に2回目までは600円(低所得は400円)までを負担していただきます。3回目以降は無料となります。総合病院等の歯科は別医療機関とみなします。

※4 入院 1つの医療機関での1カ月の負担限度額  
長期入院対策として、連続して3カ月を超える入院の場合、4カ月以降は無料。

●医療費助成制度の申請に必要な物

- ①マイナ保険証または資格確認書
- ②令和7年1月2日以降に転入された場合(0歳児は除く)は令和7年度市(町村)民税課税証明書
- ③戸籍謄本、児童扶養手当証書または遺族年金証書のいずれか1つ(母(父)子家庭等医療費助成申請のみ)
- ④身体障害者手帳、療育手帳または精神障害者保健福祉手帳(重度障がい者医療費助成・高齢重度障がい者医療費助成のみ)
- ⑤銀行等の口座情報が分かるもの(高齢重度障がい者医療費助成のみ)

詳しくは医療助成・年金課までご確認ください。

●医療費助成を受けられる際の注意

- 「兵庫県外」の保険医療機関で「受給者証」は使用できません。申請による支給になります。
- 「県外の国民健康保険(組合)」「全国土木建築国民健康保険組合」「全国建設工事業国民健康保険組合」「近畿税理士国民健康保険組合」の加入者は、高額な医療費がかかる場合、ご加入の健康保険から「限度額適用認定証」の交付を受け、「受給者証」「資格確認書」とともに医療機関に提示してください。

●医療費の助成対象は「健康保険適用の診療分のみ」で、保険外の診療や健康診断、入院時の食事代等は対象になりません。

詳しくは、医療助成・年金課までお問い合わせください。

### 中程度の障がい者の方への医療費助成制度

対象 身体障害者手帳(3級)、療育手帳(B1判定)、精神障害者保健福祉手帳(2級)のいずれかの所持者

所得条件 非課税世帯で、本人、配偶者、扶養義務者いずれも年金収入を加えた所得が80万9千円以下。

助成金額 医療費の自己負担額の1/3を助成。長期入院対策として、連続して3カ月を超える入院の場合、4カ月目以降は無料。

※70歳以上の方及び後期高齢者医療制度に加入されている方は通院費の助成は対象外です。

●医療費助成制度の申請に必要な物

- ①マイナ保険証または資格確認書
- ②令和7年1月2日以降に転入された本人・配偶者・扶養義務者の令和7年度市(町村)民税課税(所得)証明書(福祉医療事務手続で地方税関係情報の取得に同意された方は不要です。)
- ③身体障害者手帳、療育手帳または精神障害者保健福祉手帳
- ④医療機関の領収書
- ⑤銀行等の口座情報が分かるもの

# 住まいと暮らし

## ごみの収集

問 美化推進課 ☎072-744-1124 【窓口時間】午前8時35分～午後4時35分  
【所】〒666-0152 丸山台3丁目43

### ごみの出し方

収集日の朝8時30分までに、決められたごみステーションに、きちんと分別して排出してください。  
詳しくは市ホームページをご覧ください。



### ごみ収集・死獣処理など

#### ごみステーションについて

- ごみプレート、鳥獣対策用ネット、ペットボトル回収用ネット、ビン排出用コンテナは無料で配布。直接美化推進課に来ていただくか、市役所3階環境政策課もしくは各行政センターで配布しています。(事前予約が必要)
- 市で収集できないごみ(事業系一般廃棄物など)は許可業者へ。市ホームページに許可業者の一覧を掲載しています。
- 産業廃棄物は兵庫県阪神北県民局環境課へ【☎0797-83-3146】
- 家電リサイクル対象品(冷蔵庫及び冷凍庫・洗濯機及び衣類乾燥機・エアコン・テレビ)の引き取り店が不明の場合、美化推進課へお問い合わせください。電機商業組合加盟協力店を紹介いたします。
- パソコンはメーカーもしくはリネットジャパンリサイクル(株)(インターネットから申込:<https://www.renet.jp/>)に直接依頼してください。(メーカー等が不明な場合はパソコン3R推進協会【☎03-5282-7685】へ)

### 大型ごみの収集について(有料)

- 事前予約制 ☎072-764-5379(受付時間午前8時30分～午後4時、月～金(祝日含む))  
※インターネットでも事前予約ができます。
- 手数料の支払い方法は、大型ごみ処理券を市内取扱店で事前購入するか、インターネット予約の場合は電子決済が可能です。
- 2トンドンプ車の進入できるところまでごみを搬出
- 立ち会いは不要(予約日の午前8時30分までにお出してください)



### ごみの臨時収集について(有料)

- 事前予約制 ☎072-744-1124
  - 2トンドンプ車の進入できるところまでごみを搬出
  - 予約当日立会いのもと現金で支払い(2トンドンプ車1台当り12,000円×積み込んだ台数)
  - 時間指定不可。
- ※臨時収集も市で収集できるごみしか収集できません。

ごみの持ち込みは国崎クリーンセンターへ。  
有料、要予約【☎072-744-7280】

### 死獣の収集処理について

電話で受付(月～金/正午まで受付分を午後から収集)  
亡くなったペットの引取りは有料です。

### サポート収集(高齢者・障がい者の個別収集)について

登録制。諸条件等があるため美化推進課へお問い合わせください。

〈以下の広告は、川西市が推薦するものではありません。〉

## 廃棄物(ゴミ)で困った事があればお気軽にご相談ください!!

例えば 粗大ゴミ・不用品・お引越し時のゴミ  
遺品整理・生前整理・ゴミ屋敷のお片づけ など

無許可業者にご注意下さい!!

- お約束**
- お見積り無料!!
  - お見積り以上は請求しません!
  - 有資格者(遺品整理士・事件現場特殊清掃士)
  - 秘密厳守



TEL.072-755-6231

有限会社 平川産業

川西市下加茂1丁目22番22号 <http://www.hs5383.jp/>



〈以下の広告は、川西市が推薦するものではありません。〉

## HOKUSETSU HOKUSETSU GROUP



# HOKUSETSU 株式会社

私たちは、より良い環境を作り、より快適な生活をご提供いたします。  
川西 猪名川 宝塚 一般廃棄物許可業者

家庭ゴミ 粗大ゴミ回収 一般廃棄物及び事業系廃棄物

～お見積り無料 ニーズに合わせた最適な収集運搬～

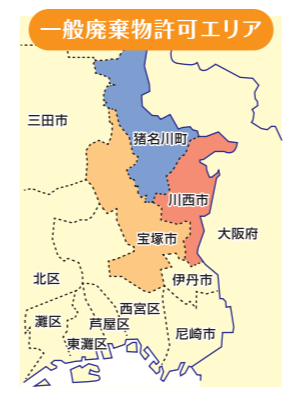

## 街に、夢広げる「CLEAN-UP」

私たちは、お客様の暮らしの豊かさと快適さを創造してまいります。

設立40周年を迎え、北摂クリーンサービス株式会社から  
HOKUSETSU 株式会社へ社名改称致しました。

お客様のご要望をお伺いし、状況や排出量などニーズに合わせた一般廃棄物の収集運搬をいたします。  
加えて、環境への影響をできるだけ軽減し、資源再生や再利用などのご要望もお受けします。

兵庫県川西市中央町  
2番4号大吉ビル3A号室

TEL.072-769-9487

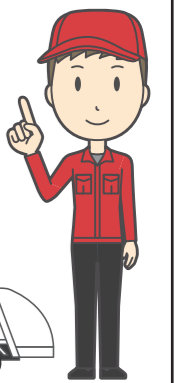

# 水のトラブル即解決!

<b>蛇口のトラブル</b>  作業料金 1,200円～ 蛇口から水漏れがするシャワーからの水漏れ	<b>トイレのトラブル</b>  作業料金 1,200円～ 水の流りが止まらないトイレが詰まった	<b>キッチンのトラブル</b>  作業料金 1,200円～ 蛇口から水漏れがする排水口が詰まった	<b>洗面所のトラブル</b>  作業料金 1,200円～ 蛇口から水漏れがする排水口が詰まった
--	---	--	---

## 川西市指定給水装置工事事業者 指定番号 389

出張・見積り  
もしものキャンセルも  
無料です

料金や  
作業内容が  
明確で追加料金なし

東海地方で沢山の口コミをいただいています

★★★★★  
4.9  
Google Maps

株式会社水協 Google口コミ  
4.9点/5点満点 (2025年6月1日時点)

# つまり・水漏れ・トイレ修理

初めてのご依頼で不安な方、まずはご相談だけでもOK!!

0120-969-790 川西・宝塚の営業所から巡回中!!

【本社】大阪市天王寺区東高津町3-29 宝塚市野上1-1-8

株式会社 水協 見積・出張費 無料

業務多忙につき スタッフも募集! 24時間 年中無休

住まいと暮らし

住まいと暮らし

以下の広告は、川西市が推薦するものではありません。

暮らしのQちゃんは家の修繕屋さん <<町の修繕屋さん>>

# お家の修繕何でもお任せ下さい!

出張費無料 見積無料 漏水調査無料

あらゆる分野の  
プロの職人が多数在籍!!  
棚板交換5000円～  
大規模増改築まで  
全て対応致します

施工実績  
TSUTAYA、JR西日本、マクドナルド、日本郵便  
関西電力、市民病院、老人ホーム、エイブル、賃貸  
住宅センター、他多数

●一級建築士顧問在籍 ●12級電気工事士3名在籍 ●吹田市指定給水装置工事事業者(第800号)

暮らしのQちゃん【工務事業部】  
0120-491-600

川西支部 / 川西市美園町8-9 猪名川支部 / 川辺郡猪名川町若葉2-50 本社 / 吹田市垂水町3-4-27

かわにし市民べり帳 特別値引き! 3,000円引 (作業料金8,000円(税込)以上より)

熟練職人の技 明瞭価格 安心の保障

## 庭木のお手入れ承ります

お見積り無料 1本4,070円から

剪定 伐採 雑草対策

私たちは日本のお庭を笑顔にします  
UEKIYA KAKUMEI  
植木屋革命  
クイック・ガーデニング

通話料無料 0120-073-919

【受付時間】9:00～18:00(土・日・祝日も受付)  
株式会社クイック・ガーデニング大阪支社 TEL: 06-6836-7919  
〒564-0053 吹田市江の木町16-34 オリエンタル江坂ビル702号室

## 刺される前に!! 蜂の駆除ならお任せください!

ご自身での駆除は危険です! 放置すると被害が広がることもあります!!

害虫駆除 害獣駆除

巣から根こそぎ  
ゴキブリ 白アリ 駆除

糞みつてしまった  
ネズミ イタチ 駆除

害虫駆除レスキューセンター ご希望の日時にご予約可能!  
050-1880-4264 キャッシュレス支払いOK

QRを読み込んでHPをチェック!!

## 創業昭和35年 “キレイな未来を皆様と”

少量のものから一車まるごとの大掃除まで、お気軽にお問い合わせください。  
ご自宅の中からの搬出、ゴミの分別作業まで喜んでお引き受け致します。

- ▶ 川西市委託業者
- ▶ 家庭廃棄物収集運搬
- ▶ 事業系廃棄物収集運搬(一般・産業)
- ▶ 粗大ゴミ回収・遺品整理
- ▶ 不用品の回収

株式会社 クリーンフューチャーウエダ

【営業所】兵庫県川西市火打1丁目20番4号【TEL】072-757-3650  
【FAX】072-757-4269【MAIL】contact@cfu.jp【WEB】https://cfu.jp

### 排出に注意が必要な主なごみ

#### リチウムイオン電池等の廃棄方法

リチウムイオン電池、ボタン電池、ニカド電池などは市では収集できません。電気店等の回収箱へ。膨らんでいるもの、リサイクルマークの無いものは、一部許可業者へお問い合わせください。

#### 消火器の廃棄方法

消火器(住宅用消火器を含む。)は市で収集できません。また、消防署でも回収は行っていません。リサイクル窓口へ持ち込むか、引き取りを依頼してください。

#### エアゾール缶(スプレー缶)・カセットボンベの火災予防に御協力を!

エアゾール缶(スプレー缶)・カセットボンベを排出する場合、中身を完全に使い切って、穴は開けずにカンの日に排出してください。

### ごみの減量

#### 問 美化推進課 ☎072-744-1124

【窓口時間】午前8時35分～午後4時35分

- 剪定枝粉砕機の無料貸出(事前予約が必要です。)
- 再生資源集団回収の啓発及び奨励金の交付
- ごみ学習会(地域出前講座)を実施しています。



### 環境・衛生

#### 問 環境政策課 ☎072-740-1202

【窓口時間】午前9時～午後5時

#### 犬の登録の手続きは、市役所3階の環境政策課まで(死亡届は電話連絡可)

※電子申請でも犬の死亡届・登録事項変更届ができます。  
※市内の動物病院でも、狂犬病予防注射時に登録手続きができます。(一部手続きのできない動物病院もあります)



#### 空き宅地の除草に関する相談

空き宅地(更地)の除草については環境政策課【☎740-1202】へ、空き家の除草等については住宅政策課【☎740-1205】へご相談ください。

民間の空き宅地、空き家以外の除草に関する相談は市では受け付けることができません。

#### 動物の相談先

動物の種類	所管	電話(直通)
犬	環境政策課	072-740-1202
野良猫	衛生管理課	072-744-2500
犬、ねこの引き取り、飼育マナー	兵庫県動物愛護センター(〒661-0047 尼崎市西昆陽4-1-1)	06-6432-4599
アライグマ・ヌートリア/イノシシ・鹿	産業振興課	072-740-1164
さる	生活安全課	072-740-1333
外来種・有害動物	兵庫県 環境部 自然鳥獣共生課	078-362-3274
へび・ハチの巣・その他害虫駆除(民有地)	<社>兵庫県ペストコントロール協会	0120-76-2633
セアカゴケグモ	伊丹健康福祉事務所 食品業務衛生課	072-785-9433
死亡鳥類(大量死・鳥インフルエンザ発生時)	産業振興課	072-740-1164
死獣・死亡鳥類の収集	美化推進課	072-744-1124
ねずみ、衛生害虫(民有地除く)	衛生管理課	072-744-2500

#### 問 衛生管理課 ☎072-744-2500

【窓口時間】午前8時35分～午後4時35分

#### 火葬証明書の発行:本人確認できる証明書要(手数料300円)

※市営葬儀は平成15年9月末廃止(葬儀会社についてはそれぞれご確認ください。)

#### し尿くみ取り、仮設トイレ(工事現場)くみ取りについて(有料)

- 事前予約制
- 水洗化されていない店舗や事業所、家庭を対象に、申し込みにより有料で収集します。

〈以下の広告は、川西市が推薦するものではありません〉

**川西市水道局指定給水装置工事業者 第344号**

## 水のトラブル即解決!

川西市内 出張費無料で すぐに駆けつけます

年中無休 お見積無料

サービス内容

- トイレタンクの修理・交換
- 蛇口の交換・修理
- ウォシュレットの修理・交換
- 排水管の通管清掃・高圧洗浄
- 漏水調査無料

上下水道局より漏水の指摘があった場合お電話ください。

パッキン交換から リフォームまで

蛇口の水漏れ トイレのトラブル パイプのつまり

べんり帳 特別割引 作業料金より **3,000円OFF!!**

近くの事務所よりすぐに駆けつけます! **早い!!安い!!安心!!**

水道局指定工事店 **SOSサービス** (受付時間) 7:00~22:00

0120-870-875

TOTO LIXIL 取り扱い店 (本社)吹田市千里山星が丘3-1-503号 (川西営業所)川西市多田桜木1-2-14

**川西市の水のトラブルは 出張見積無料 ですぐに駆けつけ!**

水漏れ・つまり 救急解決!

24時間受付 年中無休 最短30分で到着 365日スピード対応

キッチントラブル 水漏れつまり トイレ修理 浴室修理

水の水のトラブルおまかせください! -水道修理即日施工業者-

作業料金 980円~

Pro techno Service プロテクノサービス

0120-151-554 (営業所)川西市網延町1-6 (本社)守口市金田町1-53-8

https://www.protechnoservice.com/

出張無料で すぐに駆けつけます 「かわにし市民べんり帳」特別割引

基本料金 3,000円 見積り 出張費 キャンセル料金 0円

**水漏れ・つまり・故障から雨漏りまで**

出張費無料 見積無料 漏水調査無料

水道トラブルの基本料金表

- トイレのトラブル ¥1,100~(税込)
- お風呂のトラブル ¥1,000~(税込)
- 洗面所のトラブル ¥1,000~(税込)
- キッチン廻りのトラブル ¥1,000~(税込)
- その他修理、工事、リフォーム格安にてお見積りします。

かわにし市民べんり帳 特別値引き! **3,000円引!** (作業料金5,000円(税込)以上より)

365日・24時間受付

暮らしのQちゃん プロの職人が多数在籍

暮らしのQちゃん 暮らしのQちゃん 検索

お電話一本でお伺い致します。 0120-491-600

川西支部 / 川西市美園町8-9 宝塚支部 / 宝塚市南ひばりガ丘3-13-14 本社 / 吹田市垂水町3-4-27 吹田市指定給水装置工事業者第800号

## 水道

### 悪質な訪問販売等に注意を

問 経営企画課 ☎072-740-1261

最近、上下水道局の職員を装ったり、あたかも上下水道局からの指示のような口ぶりや、浄水器等売りつけたりする悪質な訪問販売や、「給排水管の洗浄にきました」と言って、各家庭を訪問し、強引に給排水管の洗浄を行い、当初の説明よりも多額な作業代を請求するなどの悪徳商法に関する苦情や相談が上下水道局に寄せられています。

上下水道局では、次のようなことは行っておりませんので、十分ご注意ください。

- お客様から要請のない水質検査
  - 給排水管の洗浄
  - 浄水器の販売、あっせん
  - 水道器具の取り替え など
- 不審に思われたら、その場で上下水道局にお問い合わせください。

### 上下水道料金のお支払いは便利な口座振替で

問 お客さまセンター ☎072-740-1262

お取り引きされている金融機関の窓口に、預金口座のお届印と上下水道局のお客番号のわかる「使用水量等のお知らせ」か「領収書」を持参して、お申し込みください。口座振替のできる金融機関については、上下水道局ホームページをご覧ください。またはお客さまセンターまでお問い合わせください。

### お届けはお忘れなく

問 お客さまセンター ☎072-740-1262

- 水道使用届 新築やお引っ越しなどで新たに水道をご使用になるとき
- 使用の中止、廃止 お引っ越しや家の取り壊しで水道を使用しなくなるとき

### 貯水槽水道の管理

問 水道課 ☎072-740-1264

ビルやマンションなどの建築物では、水道管から供給された水をいったん受水槽にため、これをポンプで各事業所やご家庭の皆様へ給水しています。このような形態の水道を総称して貯水槽水道といいます。

貯水槽水道の設置者は、水道法により下記の管理を行う必要があります。

1. 貯水槽(受水槽・高架水槽など)の点検・清掃 定期的に点検を行い、毎年1回以上清掃を行ってください。
2. 水質検査の実施 定期的に給水栓(蛇口)における飲料水の色、濁り、臭い、味その他に関する水質検査を行ってください。
3. 貯水槽水道の定期検査 1年以内ごとに1回、検査機関(水道法第34条の2第2項に規定する国土交通大臣及び環境大臣の登録を受けた者)の検査を受検してください。異常がある場合は、速やかに改善措置を行って水質事故等を防止してください。

〈以下の広告は、川西市が推薦するものではありません〉

川西市は出張無料で すぐに駆けつけます

蛇口の水漏れ トイレつまりなど リピーターさん 急増中!!

水に関する トラブルを おまかせ!

お見積りのみでもご依頼OK! 親切・丁寧 スピード対応 最短30分で訪問 相談無料

蛇口・パイプの水漏れ修理 1,200円より	トイレの水漏れ修理 1,200円より
パイプ・トイレのつまり修理 1,200円より	雨漏りなどその他の水のトラブルもおまかせ下さい

「かわにし市民べんり帳」特別割引 基本料金3,000円 → 0円

川西市指定給水装置工事業者

近畿水道サポートセンター

0120-194-887

24時間、土・日・祝も対応しています

https://www.suido-support.com/ (営業所) 川西市栄根2-2-18 (本社) 茨木市玉水町1-47-1-21

川西市指定給水装置工事業者

## 水道サービス川西

蛇口の水もれ修理 1,800円より	トイレの水もれ修理 1,800円より	パイプの水もれ修理 1,800円より	排水のつまり修理 2,800円より
-------------------	--------------------	--------------------	-------------------

※材料が必要な場合は別途材料費がかかります。

市民べんり帳 特別割引 「市民べんり帳を見た」で 出張費 ~~2,000円~~ 0円

川西市全域に対応 まずはお電話下さい! (受付)7:00~19:00 土・日・祝も営業中

0120-80-2323

携帯OK

https://kawanishi.hokusetsu-suido.com (運営)株式会社アイズ 本社:大阪府浪川区東三區 2-30-1

## 水道管の凍結

問 水道課 ☎072-740-1264

寒さのため水道水が凍って水が出なくなったり、水道管が破裂したりする場合があります。

もし、凍って水が出なくなったときは、凍結した蛇口や水道管に熱湯を一度にかけないでください。破裂することがあります。気温の上昇により自然に解凍するのを待つか、タオルをかぶせて、その上から「ぬるま湯」を少しずつかけていき、時間をかけゆっくり解凍してください。

凍結して水道管が破損した場合や解凍後に漏水した場合などは、(株)川西水道サービス(☎072-757-2001)か上下水道局へ連絡してください。

## 漏水調査について

問 水道課 ☎072-740-1264

上下水道局では市内全域を対象に、一年を通し漏水調査を実施し、貴重な水道水をお客さまに有効に提供するとともに、漏水による道路陥没などの災害を防止しています。

この調査は上下水道局が指定した業者に委託し、道路や各家庭の水道メーター・止水栓付近において漏水音の調査を行います。

委託業者は「漏水調査員」と明記した腕章を常に着用しています。

なお、この調査でお客様に費用を請求したり、物品の販売等は一切行っておりません。

ご不明な点等がありましたら、上下水道局までお問い合わせください。

## 水質についてよくあるご質問

問 水道課 ☎072-740-1264

### Q1 蛇口から濁った水が出る。

蛇口から茶色の濁った水道水がでてきてびっくり！この水道水を飲んでも大丈夫？

① 主に水道工事や火事などで消火栓を使用した後、水の流れが変わることにより濁った茶色の水が出る場合があります。

その場合、飲用しないでください。

しばらく出し続けていただきますと、きれいな水になりますが、おさまらない場合は上下水道局までご連絡ください。

問 久代浄水場 ☎072-759-4873

### Q2 白濁水が出る。

時間が経てば消える白濁水は何が原因なの？

① 白濁水は工事中の水道管に空気が入った時、また、給湯器を通った後によく発生します。これは、空気が水と混じりあって白く見えるものです。

しばらくすると消えます。

そのままお飲みいただいても問題ははありません。安心してご利用ください。

## Q3 カルキ臭(塩素臭)がする。

夏場はカルキ臭が気になります。

こんな場合はどうしたらいいの？

① 残留塩素の臭いが原因です。

塩素は、水道水を一般細菌や病原菌等から守るための薬品で、水道法で塩素消毒は義務づけられています。

どうしても気になる場合は煮沸後、冷却して使用すれば解消されます。

## Q4 水道水の保存期間はどれくらいなの。

水道水を保存しておきたい。何日くらいもつ？

① 水道水には塩素が含まれています。

塩素は、時間の経過、高温、太陽光により消失し、殺菌作用が弱くなるため、保存の目安は汲み置きした場合で2～3日と言われています。

あくまで目安ですので、なるべく早い飲用をおすすめします。

注) 保存場所や状況によって保存期間は変わります。

水栓廻りにフィルターなどを取り付けてある場合は、塩素などが除去される場合がありますので注意してください。

## 下水道

### 下水道の建設、維持管理に関すること

問 下水道課 ☎072-740-1222

- 下水道未普及箇所に関する相談について
- 公共下水道、公共汚水柵の詰まりについて

## 市営住宅の申し込み

問 川西市営住宅管理センター ☎072-740-1090

市営住宅は、住宅に困っている低額所得者のために建てられたものです。公募により入居者の決定を行います。公募内容・時期は、市ホームページに掲載します。申込資格は次の①～⑥のすべてに該当していることが必要です。

### ● 申込資格

- ① 市内在住または市内在勤3年以上の方
- ② 夫婦または親子を主とした2人以上の世帯(単身者でも申込できる場合があります)
- ③ 入居資格収入基準に合致する方
- ④ 現在、持ち家を持っていない方
- ⑤ 市税を滞納していない方
- ⑥ 暴力団員でないこと(同居者を含む)

※詳しくは募集時に配布する入居申込案内書でご確認ください。

〈以下の広告は、川西市が推薦するものではありません。〉

# 水道局指定工事店/水道有資格工事店 水道修理サポートセンター

川西市指定給水装置工事業者

トイレ キッチン お風呂 洗面所 給湯器 24時間365日

洗濯機 散水栓 排水柵 排水溝 店舗/事業所 お気軽にご相談ください

水漏れやつまりなどのトラブルでお困りの方は

通話料無料 24時間365日受付

☎0120-967-192



近くの作業スタッフが  
最短30分で駆けつけます！

出張見積り費用はいただいております

## 水道修理サポートセンターの安心・信頼への取り組み

1. 信頼と実績の水道局指定工事店
2. 作業開始前に必ず事前見積り
3. 作業後も安心アフターフォロー

水道修理サポートセンターでは、安心してサービスをご利用いただけるように、オペレーターや作業スタッフ一同取り組んでおります。当社では各市町村より水道局指定工事店の指定を頂いておりますが、さらにご安心して頂けるように作業開始前の事前見積りや作業後のアフターフォローをはじめとした安心サービスのご提供を進めてまいります。

株式会社 コネクトライフ 【本社】大阪府堺市堺区向陵西町4-7-26

信頼と安心の川西市指定給水装置工事業者

水のトラブル 即解決!!  
【川西市内】すぐに駆けつけ!

アフターサポートも充実!

出張費 見取り 0円 相談 キャンセル料 0円

最短25分到着 24時間365日

トイレのトラブル 蛇口の水漏れ

排水のつまり 修繕・リフォーム

作業料金 5,500円(税込)~ 水道局指定工事店

「かわにし 市民べり帳」特別値引 ▶ 3,300円(税込)引き

水道レスキューセンター ☎050-1869-8247

〈川西営業所〉川西市清和台東2-3-58 株式会社IDEAL

水廻り工事全般  
設計施工・修理対応



猪名川町・宝塚市・川西市 上下水道指定工事店  
兵庫県知事許可 第302924号

芦田設備 TEL 072-766-3324

猪名川町広根字久保東 25

排水つまり 川西市すぐに駆けつけ!  
修理専門店

年中無休 24時間対応 最短 25分到着 見積り相談 0円

トイレつまり 配管つまり 台所つまり

特別値引 「かわにし 市民べり帳」

作業料金 5,500円(税込)~ ▶ 3,300円(税込)引き

水回りの配管トラブルなら

配管専門チーム ☎050-1869-8239

〈営業所〉川西市清和台東2-3-58 株式会社IDEAL

## 駐輪場の利用

問 交通政策課 ☎072-740-1184

- 赤い線 ..... 自転車等駐輪場(月極含む)
  - 緑色の線 ..... 自転車等駐輪場(一時利用のみ)
- 市外局番(072)

自転車駐輪場	問い合わせ
① 能勢電北駐輪センター	755-7621
② 能勢電南駐輪センター	
③ 阪急川西駐輪センター	
④ 川西能勢口駅西	050-1807-0921
⑤ 川西池田駅北第2	755-1256
⑥ 川西池田駅北	
⑦ 川西池田駅北立体	
⑧ 川西池田駅南第2	
⑨ タイムズマンズリー 川西池田(バイク)	0120-02-8924

### 川西能勢口駅・川西池田駅周辺



自転車駐輪場	問い合わせ
⑩ 北伊丹駅前・西猪名公園	06-6477-6081
⑪ 雲雀丘花屋敷駅	
⑫ 絹延橋駅	
⑬ 滝山駅	
⑭ 鶯の森駅	
⑮ 鼓滝駅	
⑯ 多田駅	
⑰ 畦野駅第1	
⑱ 畦野駅第2	
⑲ 畦野駅第3	

自転車駐輪場	問い合わせ
⑳ 畦野駅第4	06-6477-6081
㉑ 畦野駅第5	
㉒ 畦野駅第6	
㉓ 畦野駅第7	
㉔ 山下駅東	
㉕ 山下駅南	
㉖ 山下駅北	
㉗ 平野駅	792-5121



### 北伊丹駅周辺



### 雲雀丘花屋敷駅周辺



### 絹延橋駅周辺



### 滝山駅周辺



### 鶯の森駅周辺



### 鼓滝駅周辺

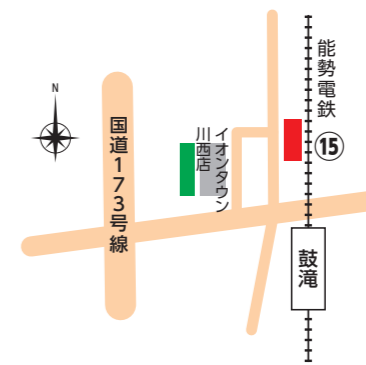

### 多田駅周辺

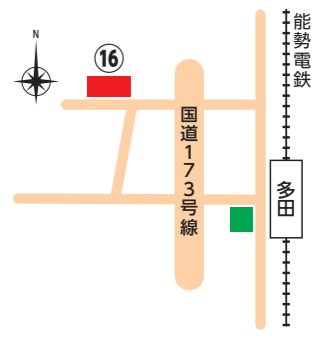

### 畦野駅周辺

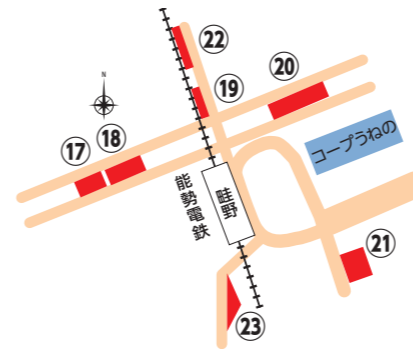

### 山下駅周辺

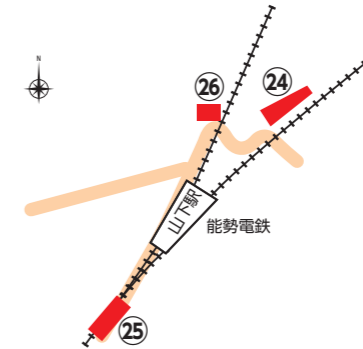

### 平野駅周辺

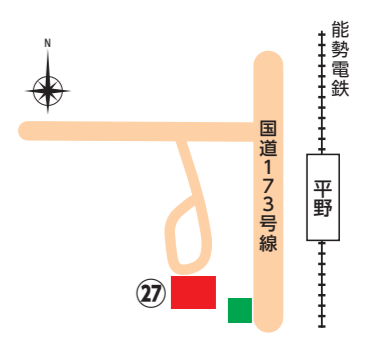

## 墓地

問 川西市公営霊園管理事務所  
(一般財団法人 川西市まちづくり公社)  
☎072-799-2030

### 川西市公営霊園



所在 〒666-0144 柳谷字鷹尾山馬古場12-1  
定休日 水曜日(ただし、お盆、お彼岸を除く)、年末年始(12月29日~1月3日)

## 墓所の使用者を募集しています。

### 募集要領

- 申込資格
  - 次の条件に該当することが必要です。
  - ① 祭祀を主宰する方で、申込申請日において、市内に住民登録を3カ月以上されている方又は市内の事業所に6カ月以上勤務されている方
  - ② 永代使用料、管理料を納入期限までに一括納入できる方
  - ③ 許可日から3年以内に巻石等の設置ができる方
- 申し込み
  - 公営霊園墓所の使用を希望される方は、川西市公営霊園管理事務所までお問い合わせください。

# 道路・交通

## 道路

問 道路管理課 ☎072-740-1181、072-740-1182

### 道路等の掘削・占用許可

道路の掘削、側溝のふた掛け、建設工事の足場など、道路を一時使用する場合は許可が必要です。

### 市道などの境界明示

公共用地(市道・里道・水路など)と私有地との境界確定が必要な場合は、境界明示申請が必要です。

### 道路の維持補修

問 道路整備課 ☎072-740-1188

道路や橋梁の点検整備に努めていますが、道路の陥没など危険箇所を発見されましたら、ご連絡をお願いいたします。

## 交通安全施設

問 道路管理課 ☎072-740-1181、072-740-1182

### 安全灯等新設維持管理

安全灯、道路照明、ガードレール、カーブミラーの維持管理を行っています。  
安全灯などの器具の破損、故障の際は設置場所と柱に設置されているプレートの番号をお知らせください。

## 交通安全啓発

問 交通政策課 ☎072-740-1184

### 幼児交通安全教室出前講座

幼児に対する基礎的な交通安全及びその保護者に対する指導、教育の普及のため、出前講座を開催します。  
地域や保護者の集まりなど、少人数(親子5組10人)からお申込みいただけます。

# 商工・農業・労働

## 中小企業

問 産業振興課 ☎072-740-1162

内容	詳細
経営、融資、起業の相談	川西市商工会で各種相談やセミナーの開催 川西市商工会(〒666-0011 出在家町1-8) ☎072-759-8222

## 農林業

問 産業振興課 ☎072-740-1164

内容	詳細
市内の直売所	新鮮・安全・安心の地元川西産の野菜や加工品などを購入できます。 ●黒川ファーム(〒666-0101 黒川字長谷110-9) ●農協市場館 四季の郷(〒666-0124 多田桜木2-11-21) ☎問い合わせ ☎072-791-1312 ●川西南部農産物直売所(〒666-0024 久代1丁目644) ☎問い合わせ ☎072-757-3575
有害鳥獣被害の相談	アライグマ、ヌートリア、イノシシ、シカによる農作物被害 産業振興課 ☎072-740-1164

## 就職・労働

問 産業振興課 ☎072-740-1162

内容	詳細
求職の相談および紹介★	職業相談 日 時 月～金曜日 午前9時～午後5時 ☎問い合わせ 川西しごと・サポートセンター ☎072-757-6380

内容	詳細
履歴書の書き方や面接の受け方、職種の選び方などの相談★	キャリアカウンセリング 日 時 第1～4月曜日 午後1時～4時40分 ☎予約・問い合わせ 産業振興課 ☎072-740-1162
解雇・労働災害・雇用保険・職場いじめなどの相談	労働相談 日 時 第2・4水曜日 午前9時半～11時半 ☎予約・問い合わせ 産業振興課 ☎072-740-1162
39歳までの若年者に対し、応募書類添削や面接対策などの相談★	キャリアカウンセリング 日 時、☎予約・問い合わせ については、市ホームページをご確認ください。
39歳までの若年者に対し、雇用契約・労働条件・年金などの相談★	労働・年金相談 日 時、☎予約・問い合わせ については、市ホームページをご確認ください。

## (公社)川西市シルバー人材センター

問 ☎072-758-6234

内容	詳細
60歳以上の方で、生きがいや健康づくりのために、働きたい方	入会説明会 日 時 原則、毎週火・木曜日 午後2時～4時 ☎予約・問い合わせ 川西市シルバー人材センター ☎072-758-6234

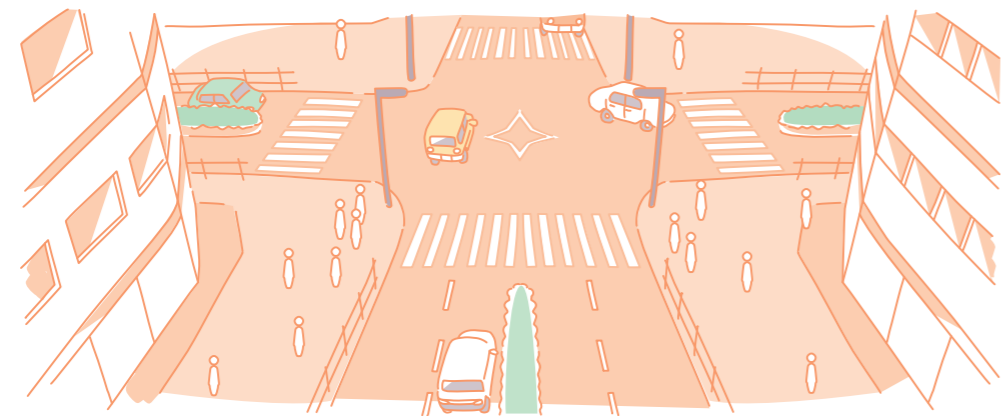

## 市議会

問 市議会事務局 ☎072-740-1250

### 傍聴

本会議には、定例会と臨時会があり、どちらも傍聴することができます。

また定例会は、市役所1階の市民ホールに設置されているテレビでもご覧いただけます。

このほか、川西市議会では、議会運営委員会をはじめ、常任委員会や特別委員会など、すべての会議を公開しており、傍聴することができます。

これらの会議を傍聴されると、市政がどう進められ、市の予算がどのように使われようとしているのかといったことなどが、よくわかっていただけます。

なお、手話通訳を希望される方は、事前に市議会事務局にご相談ください。

### 傍聴の手続きなどは…

- 傍聴を希望される方は、受付場所で傍聴券の交付を受けてください。
- 傍聴の受付場所は、次のとおりです。  
本会議…本庁舎7階 傍聴席の入口  
委員会…本庁舎6階 市議会事務局の窓口  
なお、傍聴席には限りがありますので、先着順の傍聴となります。

### 本会議のライブ配信・録画配信

市議会ホームページで、本会議の様子をライブ配信しています。また、本会議開催日の10日後ごろから約1年間、録画映像を配信していますので、ご活用ください。

### 請願・陳情

市民の皆さんが直接市政などについて、要望や意見があるときは、議会へ請願や陳情を提出することができます。

#### 請願とは

請願は、国または地方公共団体の機関に対し、その職務に関する事項について希望を述べることです。

市議会に提出された請願は、議案と同じように本会議で議題として取り扱われ、採択か不採択かなどの結論が出されます。

- 「採択」とは、市議会が請願の趣旨を肯定することです。
- 「不採択」とは、市議会として請願の趣旨を否認することです。

請願には、必ず紹介議員(1人以上)が必要です。

請願は、本会議(招集日)午後5時15分までに市議会事務局まで提出してください。

本会議(招集日)翌日以降に提出されました請願は、次の定例会での議題となります。

#### 陳情・要望書とは

陳情は、公の機関に対し、一定の事項について実情を訴えて、適当な措置を要望することです。

陳情・要望書は、原則として本会議での議題にはせず、写しを全議員に配付し、その趣旨が伝えられます。

陳情・要望書の場合は、紹介議員の署名は必要ありません。

市外局番(072)

	名称	内容	問い合わせ
文化	川西市展	洋画、日本画、写真等の一般部門とU18部門計10部門の美術展を開催します。応募は市民に限りません。募集要項は10月ごろから市役所、公民館等で配布します。 日程 1月、2月 場所 キセラ川西プラザ	文化・観光・スポーツ課 ☎740-1106
	清和源氏まつり	源氏ゆかりの武将など総勢250名が練り歩く懐古行列は春の代表的な行事となっています。 日程 4月 場所 川西能勢口駅及びキセラ川西せせらぎ公園周辺	
観光	猪名川花火大会	池田市との共催で行われる花火大会。夜空を彩る大輪の花が次々と上がり、川西の夏を締めくくります。 日程 8月(隔年開催) 場所 猪名川河川敷	文化・観光・スポーツ課 ☎740-1161
	きんたくんデザイン活用	きんたくんは川西市の元気いっぱいキャラクターです。使用料は無料です。ただし、使用規程がありますので、事前にご相談ください。	
	きんたくん着ぐるみ貸出	きんたくんの着ぐるみを無料でお貸しします。自治会、商店街、学校や幼稚園などのイベントなどにお使いいただけます。(使用規程があります。)事前に空き状況を電話でご確認ください。	
スポーツ	川西一庫ダム周遊 里山ファンラン	晩秋深まる知明湖の景観を背景に、だれもが年齢や体力に応じて楽しく走れるランニングイベントを開催しています。申込み方法等の詳細はお問い合わせください。 日程 11月 場所 一庫ダム周辺	文化・観光・スポーツ課 ☎740-1245
	スポーツクラブ21	スポーツクラブ21は、子どもから高齢者までスポーツを楽しめる会員制のスポーツクラブで、市内すべての小学校区に設立されています。入会方法等の詳細はお問い合わせください。	
交流	姉妹都市交流	平成2年8月1日当時の佐原市(現在の香取市)と姉妹都市提携を行いました。行政間では相互訪問を行うなど交流を行っています。	文化・観光・スポーツ課 ☎740-1106

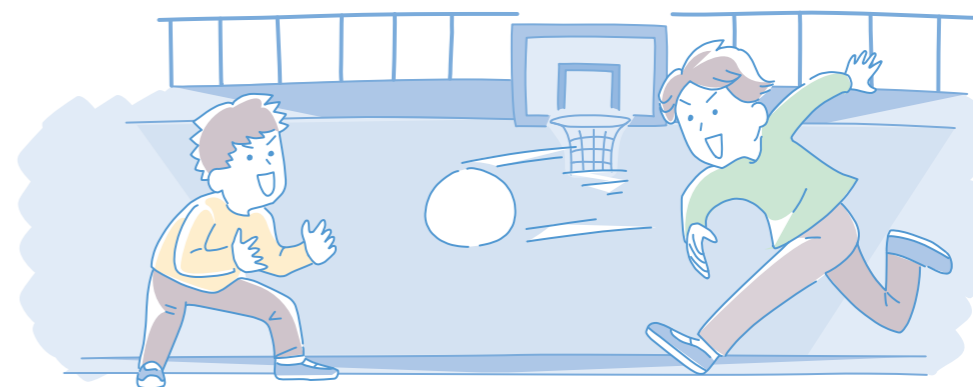

## 文化・スポーツ施設

市外局番(072)

施設名	キセラホール	みつなかホール	川西市立ギャラリーかわにし	知明湖キャンプ場
設備	ホール、大会議室、多目的スタジオ	ホール、セミナー室等	ギャラリー	日帰り、宿泊できるキャンプ場
休館日	休館日は、12月29日から翌年1月3日まで。 使用申し込みは ●ホールは1年前の月の初日から ●大会議室、多目的スタジオは6カ月前の月の初日から	休館日は、毎週月曜日。(ただし、月曜日が休日に当たるときは、その翌日が休館日。) 12月29日から翌年1月3日まで。 使用申し込みは ●ホールは1年前の月の初日から ●その他の部屋は6カ月前の月の初日から	美術に関するものの展示用ギャラリーとして有料で貸出しています。休館日は毎週火曜日と12月28日から翌年1月4日を含む週末まで。 使用申し込みは、使用を希望する日の属する月の12カ月前の月最初の開庁日に抽選で決定します。(1月、4月は別途定めます)	火曜日は休業(火曜日が祝日の場合は開業し翌日休業。4月29日から5月6日の火曜日は営業)予約は直接キャンプ場へ。
場所	〒666-0017 火打1-12-16	〒666-0015 小花2丁目7-2	〒666-0033 栄町20-1 [川西能勢口駅]駅舎1階	〒666-0101 黒川字落合381
連絡先	☎757-1920	☎740-1117	文化・観光・スポーツ課 ☎740-1106	☎734-6747 [申込み]
				
施設名	黒川里山センター	総合体育館	弓道場	市民体育館
設備	多目的室・講座室・和室・調理室・準備室(南北棟のみ一棟貸しも実施)	第1、2体育室 第1、2武道室 研修室 トレーニング室	近的10人立ち (的までの距離28メートル)	主競技場・会議研修室・トレーニング室・多目的運動室・武道場・ランニングトラック
休館日	令和5年度より開設。貸館だけでなく地域の交流施設としても開放しています。 休館日は毎週月・火曜日・祝日・12月29日から翌年1月3日	休館日は毎月第4木曜日と12月29日から翌年1月3日。 使用申し込みは、使用日前月の1日から7日までにインターネットにて。 ただし、事前の団体登録が必要。		
場所	〒666-0101 黒川字中尾264	〒666-0017 火打1-1-4	〒666-0017 火打1-1-4	〒666-0115 向陽台1-11-1
連絡先	☎738-0107	☎759-9712	☎080-4404-5633	☎793-1888
				



施設名	市民運動場	東久代運動公園	市民温水プール
設備	野球場兼運動場 テニスコート 7面 (砂入り人工芝)	球技場 3面 野球場 テニスコート 5面 (単一土のみ)	一般用 25メートル×6コース 子供用 9メートル×8メートル 幼児用 5メートル×3メートル ウォールプール 2 軽運動室 会議室 20席 採暖室 2
休館日	休館日は毎月第4木曜日と年末年始。 使用申し込みは、使用日前月の1日から7日までにインターネットにて。 ただし、事前の団体登録が必要。		
場所	〒666-0115 向陽台1-11-2	〒666-0023 東久代1-14	〒666-0017 火打1-3-3
連絡先	☎793-1888	☎757-6386	☎755-0257
			

## 市民活動センター／男女共同参画センター

### 施設の利用案内

**名称** 川西市市民活動センター・川西市男女共同参画センター(複合施設「パレットかわにし」内)

※両センターは併設館で、社会貢献をめざす市民活動や、男女共同参画社会の実現に向けた活動を支援するための公共施設です。センターでは、啓発のための講座の実施、情報の提供、交流会の開催、相談などを行っています。また、グループの活動促進のための会議や交流の場、資料づくりなどにご利用いただけます。

**所在地** 〒666-0015 小花1-8-1

**電話** 市民活動センター ☎072-759-1826  
男女共同参画センター ☎072-759-1856

**アクセス** 阪急電鉄・能勢電鉄「川西能勢口」東改札から南へ100m  
JR「川西池田」から東へ500m

**開館時間** 平日 午前9時～午後8時  
土・日・祝日 午前9時～午後5時

**休館日** 第4日曜日、12月29日～1月3日

### 施設の内容

会議室A、会議室B、プレイルーム(授乳室あり)、ワーキングルームA、ワーキングルームB、情報・図書コーナー、フリースペース(湯沸しコーナーあり)、女性チャレンジひろば、印刷室・プリントコーナー、パソコン、相談室

### ●市民活動・NPO・起業サポート相談について

市民活動センターでは、グループ活動やNPO、社会的起業など、社会貢献活動に関する相談を行っています。お気軽にお尋ねください。

**相談時間** 毎週火曜日 午後1時～5時(60分×4枠)  
※原則予約制(火曜日が都合悪い場合は応相談)  
※火曜日が祝日の場合は休み  
※専任スタッフや専門家が対応

### ●女性のための相談について

男女共同参画センターでは、女性のかかえる様々な悩みの相談を行っています。プライバシーは厳守しますので、安心してご利用ください。

#### ①専門相談員による相談

**相談日** 火・水・木曜日(祝日は除く)  
**相談方法** 電話、面接が選べます。※予約制  
**相談時間** 正午～午後2時50分(50分×3枠)  
**予約する際の電話番号** ☎072-759-1856  
(平日午前9時～午後5時)

**相談する際の電話番号** ☎072-759-1857

#### ②カウンセリング・ボランティアによる相談

**相談日** 月・金曜日  
**相談方法** 電話 ※予約不要  
**相談時間** 午前10時～正午(最長50分まで)  
**電話番号** ☎072-759-1857

※市民活動センター・男女共同参画センターは、平成22(2010)年4月から指定管理者制度を導入し、現在はNPO法人市民事務局かわにしと株式会社ジョイン川西による管理・運営が行われています。

## 川西市文化財施設案内

問 生涯学習課 ☎072-740-1244

### 川西市歴史民俗資料館

市内最古の江戸時代の民家

住所 〒666-0151 美山台3-5-1

開館 3月～11月の土・日・祝日 午前10時～午後4時

電話 無し



### 川西市文化財資料館

市内の遺跡発掘で出土した遺物展示

住所 〒666-0026 南花屋敷2-13-10

開館 午前9時30分～午後5時

休館 月曜日(祝日の場合は翌平日)、年末年始

電話 ☎072-757-8624



### 川西市郷土館

大正時代の民家

住所 〒666-0107 下財町4-1

開館 午前10時～午後4時30分(入館は午後4時まで)

休館 月曜日(祝日の場合は翌平日)、年末年始

電話 ☎072-794-3354



## 公民館

問 川西公民館 ☎072-758-0103

### 出あい ふれあい 学びあい 公民館活動でいきいき人生を

市民の皆様が生きがいある学習を通して、共に“集い”“学び”“結ぶ”ところが公民館です。お越しになると、きっと「何か」に出あえることでしょう。

公民館では、生涯学習の場として幼児から高齢者の方までを対象とした各種講座を開催し、市民の皆様の心豊かな文化の創造や学習・交流のお手伝いをしています。

また、市内の各公民館には自主的に活動されている登録グループがあり、その内容も趣味・実技・学習・ボランティアなどバラエティーに富んでいます。あなたが探し求めているものが見つかるかもしれません。11月には、文化月間として、登録グループ等による日頃の活動の成果を発表する文化祭や文化のつどいを開催しています。

ぜひ一度、公民館へお越しください。

☆登録グループの活動内容などの詳細は各公民館にお問い合わせください。

☆公民館には図書室があります。本の貸し出し(中央図書館の資料の予約、貸し出しも可能)ができ、自習席もあります。また、本の読み聞かせと工作なども行っています。



#### ⑧ 東谷公民館

能勢電鉄 山下駅 下車徒歩7分

〒666-0105 見野2-21-11  
☎072-794-0004・FAX 072-794-0226

#### ⑨ 北陵公民館

能勢電鉄 日生中央駅 下車徒歩8分  
または 阪急バス 北陵公民館前 下車徒歩2分

〒666-0152 丸山台1-5-2  
☎072-794-9090・FAX 072-794-9099

#### ⑦ 清和台公民館

阪急バス 清和台4丁目 下車すぐ

〒666-0143 清和台西3-1-7  
☎072-798-1280・FAX 072-798-1281



#### ⑤ 緑台公民館

能勢電鉄 平野駅下車 徒歩10分  
または 阪急バス 緑台公民館前 下車すぐ

〒666-0115 向陽台1-6-38  
☎072-792-4951・FAX 072-792-4952

#### ④ 多田公民館

阪急バス 多田神社前 下車徒歩5分  
または 能勢電鉄 多田駅下車 徒歩15分

〒666-0126 多田院1-5-1  
☎072-793-0011・FAX 072-793-3438

#### ① 川西公民館

能勢電鉄 絹延橋駅下車 徒歩5分

〒666-0017 火灯1丁目12番16号 キセラ川西プラザ3階  
☎072-758-0103

#### ⑥ けやき坂公民館

阪急バス けやき坂小学校前 下車徒歩5分

〒666-0145 けやき坂2-63-1  
☎072-798-0770・FAX 072-798-0771

#### ③ 明峰公民館

阪急バス 明峰小学校前 下車徒歩3分

〒666-0006 荻原台西3-282-11  
☎072-759-6901・FAX 072-759-6934

#### ② 川西南公民館

阪急バス久代または自衛隊病院前下車 徒歩5分

〒666-0024 久代3-16-29  
☎072-757-8623・FAX 072-757-6429

施設ガイド

施設ガイド

## 川西市総合センター(川西隣保館・川西児童館)

### 施設の利用案内

- 所在地** 〒666-0032 日高町1-2
- 電話** ☎072-758-8398
- アクセス** 阪急宝塚線「川西能勢口」駅西出口北へ500m  
JR宝塚線「川西池田」駅下車北へ1000m
- 開館時間** 川西隣保館 午前9時～午後10時  
川西児童館 午前9時～午後5時  
※貸館の使用申請、図書・DVD等の貸出しについては午後5時まで。
- 休館日** 日曜日、祝日、12月29日～1月3日

### ●川西市総合センターについて

川西市総合センターは、住民の社会的・経済的・文化的生活の改善と、児童の健全な育成によって、同和問題をはじめとした人権問題の速やかな解決をめざす総合的なコミュニティセンターであり川西隣保館と川西児童館の複合施設です。

### ●川西隣保館について

#### 【イベント】

- 輝くにんげんフェア…毎年11月中旬ごろ開催  
総合センター登録グループ等による舞台発表、模擬店出店、人権啓発パネル展示など
- 人権啓発講演会…毎年2月ごろ開催
- 人権啓発ビデオ上映会…毎月第3金曜日

#### 【各種教室】

- けんけんひろば(小・中学生を対象に自主的な学びの支援や体験学習)
- よみかき教室(日本語のよみかきを学びます)
- 交流和太鼓教室(初級)

#### 【各種相談】

- 生活人権相談(月～金曜日 午前9時～午後5時)
- セクシュアルマイノリティ相談会(毎月第4木曜日 午後1時半～午後4時)
- 保健相談(毎月第1木曜日 午後1時半～3時)
- 子育て相談(月～金曜日 午前9時～午後5時)



### ●川西児童館について

#### 【就学前の幼児とその保護者を対象とした教室】

- たんぽぽくらぶでわくわくひろば(2歳児対象)
- 親子で遊ぼうDAY(1～3歳対象)
- 産後の骨盤ケアダンス
- 赤ちゃんねころびアート
- おはなしらんど

#### 【学童を対象とした教室】

- 工作(おもちゃ作りや季節の工作など)
- 夏休み子ども教室
- お楽しみ会(ゲームなど)

#### 【遊戯室と体育室の開放】

川西児童館では遊戯室と体育室を子どもたちの遊び場として開放しています。開放時間は以下の通りです。

- 遊戯室…午前9時～午後4時30分(就学前の幼児と保護者対象)
- 体育室…午後1時～3時(就学前の幼児と保護者対象)  
午後3時30分～4時45分(小学生対象)

※行事等により開放できない日や時間が変更になる日があります。

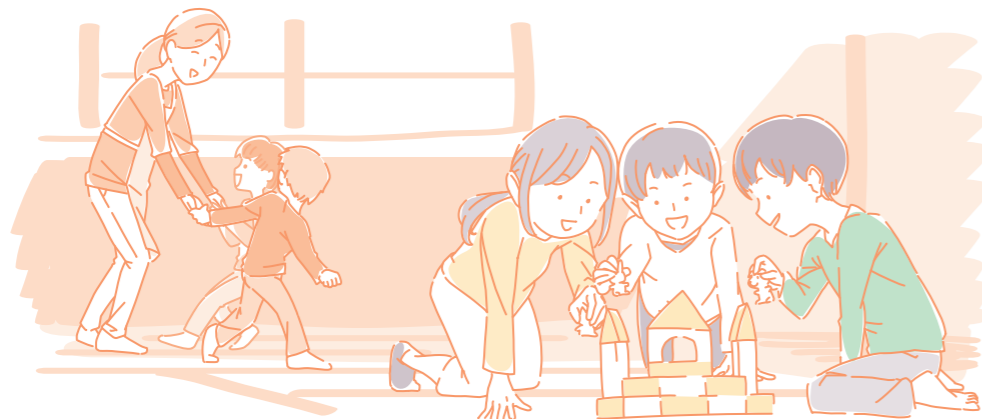

## かわにし市民べんり帳 生活ガイドINDEX

川西市医師会	100
川西市歯科医師会	102
川西市薬剤師会	104
病院・医院 / 薬局・薬店MAP(南部)	106
病院・医院 / 薬局・薬店MAP(中部)	110
歯科医院MAP(南部)	112
歯科医院MAP(中部)	114
暮らしのマップ	116
家づくり・リフォームの基礎知識	118
相続について	122
葬儀について	124
空家対策の基礎知識	126

地図のページに関しましては、該当ページに広告をご掲載いただきました施設の情報のみ表示しています。



〒666-0016 川西市中央町12-2 TEL:072-759-6950 FAX:072-757-5301  
 HP: https://www.kawamed.or.jp/ e-mail: mail@kawamed.or.jp

**ごあいさつ**

当医師会は川西市及び猪名川町で勤務する開業医と病院勤務医(令和7年2月現在238名)で構成されている組織で、住民の皆様の健康を守り、地域医療の充実、福祉の向上を図ることを目的として日々努力しています。

会員の主な活動は、個々の医療機関での日々の診療活動に加えて、市民の皆様対象の健康診断、各種がん検診や相談事業等を行っている保健センターの運営、乳幼児健診や子育て関連相談事業への協力、各種予防接種の実施、保育所・幼稚園・学校での子どもたちの健康管理、定期健診並びに学童の心臓検診、小児生活習慣病予防事業、学校保健会への協力、地域の小規模事業所での産業医活動の実施、川西市休日応急診療所の運営への医師派遣協力、阪神北広域こども急病センターの運営と医師の派遣、市・町主催イベントへの救急対応医派遣、災害時における救急活動への協力、更にコロナ禍におけるコロナワクチン集団接種に全面的に協力しています。そして、令和4年9月開設された川西市立総合医療センターを中心とした地域医療、介護、福祉の体制構築にむけた行政との協議など多岐にわたります。

また、住民の方々への医療情報の啓発・提供を目的に毎年健康大学を開催し、さらに、医療を巡る様々な問題を皆様とともに考える機会として市民医療フォーラムを開催しています。その他、各種審議会、協議会、審査等の事業へ会員を派遣し専門家としての提言を行っています。

私たち医師会員は日々の診療の空き時間を割いたり休・祝日に関わらず地域の福祉向上を願って活動しております事を御理解願うと共に、今後とも医師会活動へのご協力を賜りますよう宜しくお願い申し上げます。



川西市医師会  
会長  
織田 行雄

**休日時間外診療のお知らせ**

**内科 川西リハビリテーション病院(日・祝のみ)**

**受付時間** 8:30~15:30  
 (診療時間は10:00~12:00、13:00~16:00)  
**年末年始** 12/30~1/3の間、日祝に準じて診療  
**場所** 川西市東畦野5丁目18-1  
**電話** 080-4714-3390

- 受診の際はマイナンバーカード、健康保険証及び老人医療証等をお忘れなくご持参ください。
- 乳幼児・小児(15歳未満)は診療できません。小児科は下記を参照してください。

**眼科・耳鼻科 尼崎市立休日夜間急病診療所**

**土曜日** 18:00~20:30  
 (耳鼻咽喉科のみ)  
**日曜・祝日** 9:00~16:00  
**年末年始** 12/29~1/3の間、9:00~翌5:30  
**場所** 尼崎市西難波町6-1-9  
**電話** 06-6480-9500

- 令和7年11月1日に上記所在地へ移転しました。
- 受診の際はマイナンバーカード、健康保険証及び老人医療証等をお忘れなくご持参ください。

**小児科 阪神北広域こども急病センター**

**受付時間** 平日 19:30~翌6:30  
 土曜日 14:30~翌6:30  
 日曜・祝日 8:30~翌6:30  
**場所** 伊丹市昆陽池2丁目10番地  
**電話** 072-770-9988

●けが、骨折、やけど、異物の誤飲には対応できないことがあります。  
 ●受診の際はマイナンバーカード、健康保険証及び乳児医療証等をお忘れなくご持参ください。



**診療科目の略称**

外 科	内 科	小 小 児 科	整 形 外 科	循 環 器 科
形 成 外 科	眼 科	消 化 器 科	消 化 器 内 科	リウマチ科
循 環 器 内 科	放 射 線 科	耳 鼻 咽 喉 科	リハビテーション科	婦 人 科
呼 吸 器 科 / 呼 吸 器 内 科 / 呼 吸 器 外 科	泌 尿 器 科	産 科	アレルギー科	麻 醉 科
産 婦 人 科	胃 腸 科 / 胃 腸 内 科 / 胃 腸 外 科	皮 膚 科	心 療 内 科	腎 臓 内 科
神 経 科	神 経 内 科	精 神 科	乳 腺 外 科	糖 尿 病 内 科
肛 門 科 / 肛 門 内 科 / 肛 門 外 科	緩 和 ケア	在 宅 診 療		
咽 喉 科	女 性 内 科			

川西市医師会 病院・医院リスト (市外局番)は(072)です。※川西市立総合医療センターは市外局番不要です。 令和7年4月現在

医療機関名	所在地	電話番号	診療項目	医療機関名	所在地	電話番号	診療項目
あさくら内科クリニック	大和西1丁目97-7 兼古書店駅前ビル1F	794-1205	内	酒井内科	中央町6-7 セントラルビル2F	755-1937	内消内
あしだ耳鼻咽喉科	大和西1丁目97-7 兼古書店駅前ビル2F	794-5280	耳	坂本耳鼻咽喉科	中央町6-3 セントカワニビル1F	758-0965	耳
織田内科診療所	見野2丁目20-9	794-0567	内	杉町医院	小戸1丁目5-6	758-8470	内消皮
坂本医院	大和東3丁目5-2	794-2131	小内	青心会メンタルクリニック	中央町6-7 セントラルビル3F	758-1699	精小
清水内科循環器科	大和西2丁目1-17	794-9192	内循	たけもと小児科	栄町13-8	759-6100	小
たぐちクリニック	見野2丁目15-24	791-5775	泌	たにくち内科クリニック	栄町20-1ベルフローラかわにしWEST1F	759-6000	内消内在宅
戸田医院	見野2丁目36-11-201	794-7778	内婦	谷村眼科医院	中央町5-5 OHMIビル1F	757-3166	眼
原田リウマチ科・整形外科	大和西1丁目65-2 大和ビル1F	794-3777	リウ整リハ	田内科クリニック	中央町13-17エスポワール川西1F	756-8868	内
元木クリニック	東畦野3丁目1-46	795-0066	外腎リハ	どひ整形外科	小花2丁目7-1-202	758-0606	整リハリウ
ゆあさ内科	大和西2丁目1-8	795-1706	内	林眼科医院	小花1丁目5-14 玉井ビル1F	758-6600	眼
川西リハビリテーション病院	東畦野5丁目18-1	795-0070	内リハ小	ふかみレディースクリニック	栄町12-8 三宝ビル4F	740-0230	婦産麻
いが小児科アレルギー科	平野3-18-19	790-1320	小アレ	藤末医院	小花1丁目3-5	759-2952	内泌
石田皮膚科医院	平野3丁目17-1	792-2220	皮	古野整形外科	栄町11-1 ランラ川西3F	756-8070	整リウリハ
大西クリニック	新田2-12-6	744-2248	消内外	まきの内科クリニック	小花1-6-13 イオンビル3F	755-0033	内循小
おばた耳鼻咽喉科	多田桜木1-8-27-202	793-5633	耳	間瀬内科クリニック	中央町5-5 OHMIビル6F	757-0086	内循消
さくらホームケアクリニック	平野3-18-27	793-4000	内泌	川西まつもと眼科	栄町20-1	759-2020	眼
高島循環器内科	平野2-1-9	744-2400	循内	宮崎医院	小花1丁目3-7	759-3345	内循
武田外科	多田桜木2丁目1-20	793-5570	外循腎	山本クリニック	小花1丁目11-19 曙ビル1F	755-3511	内腎
辻医院	多田桜木2丁目11-38	792-6181	内循腎	レディースクリニックかとう	小戸1丁目7-13	764-6306	産婦女性
つちたにクリニック	新田3-3-6	792-8247	消外リハ	わたなべメンタルクリニック	中央町3-6 川西大陽ビル3F	757-6000	心精
つづみがたきTEIクリニック	鼓が滝1-29-4	792-8321	内腎	第二協立病院	栄町5-28	758-1123	一般外来診療なし(入院のみ)
橋本整形外科医院	多田桜木1丁目2-15	792-4566	整リハリウ	九十九記念病院	栄町10-4	759-9020	内消精
丸尾眼科医院	多田桜木2丁目3-28	792-1816	眼	咲クリニック	南花屋敷4丁目6-16	759-7938	内消放リハ
協立記念病院	平野1丁目39-1	792-1301	内外整他	花屋敷地区			
ペリタス病院	新田1-2-23	793-7890	内外整他	前田ホームクリニック	花屋敷1-5-18 インベリアル花屋敷1F	757-0886	内消納
うえだ皮膚科	清和台東3丁目1-8トナリエ清和台2F	799-3350	皮	前田内科クリニック	南花屋敷4丁目1-9	755-0053	内腎
浦クリニック	けやき坂2丁目11-1	799-4111	内小腎	まさき内科クリニック	花屋敷2丁目8-11	767-1675	内消内小
耳鼻いんこう科 ふじおかクリニック	清和台東3丁目1-8 トナリエ清和台2F	799-8733	耳アレ	三浦医院	南花屋敷2丁目8-1	759-2404	内小
杉田クリニック	清和台東5丁目1-13	799-7272	内循リハ	川西なかお内科・呼吸器 内科・アレルギー科	加茂3丁目12-2	767-1515	内呼アレ
高橋産婦人科医院	清和台東1丁目3-75	799-0001	産婦	さいとう眼科	栄根2丁目6-32 Vビル4F	756-0300	眼
田畑クリニック	清和台東3丁目2-4	799-4765	内小リハ	阪本医院	栄根1丁目7-11	759-1125	内小
どばしクリニック	清和台東3丁目1-8トナリエ清和台2F	799-8777	内整リハ	阪本耳鼻咽喉科医院	栄根2丁目16-3	759-4136	耳咽喉
長井泌尿器科	清和台東3丁目1-8トナリエ清和台2F	799-8188	泌緩和	第二成クリニック	栄根2丁目6-32 Vビル4F	756-8141	内腎(透析)
福地眼科	清和台東3丁目1-8トナリエ清和台2F	790-5050	眼	長谷部クリニック	栄根2丁目6-32 Vビル3F	758-5555	皮形アレ
イセキ内科クリニック	水明台1-1-161 OHビル2F	793-1077	内消リハ	浜田整形外科	栄根1丁目3-8	759-1455	整
神田内科小児科	向陽台2丁目1-26	793-0502	内小神内	おだき循環器 内科クリニック	久代6丁目2-4-123	740-2010	循内内
小亀整形外科	緑台4丁目9-31	792-6002	整リハ	自衛隊阪神病院	久代4丁目1-50	782-0001 (駐屯地経由)	内外整他
西岡内科医院	水明台3丁目2-92	793-7705	内循内消内	正愛病院	久代2丁目5-34	758-5821	内外整他
兵庫ライフケアクリニック	緑台4丁目3-41	767-1181	内神内	杉生診療所	猪名川町鎌倉字横大道10-1	769-0015	内小
まえだクリニック	向陽台3丁目5-117	790-0517	内消	せいふうクリニック	猪名川町北田原字屏風岳3	766-0030	内リハ
三木眼科	向陽台3丁目1-20	792-4191	眼	生駒クリニック	猪名川町松尾台1-2-20 日生中央タムトセンタービル2F	767-2555	内呼
吉田医院	向陽台2丁目1-2	793-0646	内	井之上眼科	猪名川町松尾台1-2-20 日生中央タムトセンタービル3F	766-7667	眼
いけだ内科クリニック	火打1-16-6 オアシスタウンキセラ川西2F	756-6750	内消内※1	植田循環器内科クリニック	猪名川町白金3-9-8	767-2100	内循
おおむち診療所	西多田2丁目2-8 三栄ビル4F	792-0828	内神内	岡林クリニック	美山台3丁目3-2	795-1070	内
おかのうえクリニック	鷲が丘19-10	756-7880	内外	北村耳鼻咽喉科	猪名川町若葉1-39-1	766-8751	耳
川西おの小児科・アレルギー科	出在家町13-12-3	756-7177	小アレ	貴田医院	猪名川町若葉1-4-7	766-0003	内小外
かつら耳鼻咽喉科	火打1-16-6 オアシスタウンキセラ川西2F	755-3387	耳	クリニックヤマガミ	猪名川町伏見台4-4-21	766-6368	内
キセラ川西腎クリニック	火打1-20-7-1	743-9102	腎内(透析)	こたけ整形外科クリニック	猪名川町広根字中突田17-1	767-2221	整リハリウ
栗崎整形外科	萩原台東2丁目110	755-5222	整リハリウ	坂田診療所	猪名川町紫合字古津ヶ平157-3	766-5200	外消リハ
くわかど内科 在宅・ 緩和ケアクリニック	西多田2丁目2-8三栄ビル3F	744-2636	内消内緩和	整形外科ひぐちクリニック	猪名川町伏見台1丁目1-56	766-2800	整外リウ
さやなぎ眼科	火打1-16-6 オアシスタウンキセラ川西2F	764-7677	眼	たのうえ こどもクリニック	猪名川町白金2-1 イオンモール猪名川3F	765-1186	小
富山医院	萩原台西1丁目90	757-3051	内外呼	中村整形外科 リハビリクリニック	美山台1丁目1-3	795-2711	整リハリウ
川西ほんわか訪問診療 クリニック	火打2丁目2-14	768-9113	内緩和	西岡内科在宅クリニック	猪名川町伏見台1丁目1-56	766-9919	内皮救急
まえかわこども クリニック	火打1丁目2-1 キセラ川西オリヴィエ1-1	756-8341	小アレ※2	はやし皮膚科クリニック	猪名川町松尾台1-2-20 日生中央タムトセンタービル1F	767-2336	皮
松下内科	網延町3-27 エクセルコア川西101	755-6466	内小	船田医院	猪名川町松尾台3-2-2	766-1300	内
森本整形外科	西多田2丁目2-8 三栄ビル1F	792-4973	整リハリウ	ふるさと透析診療所	猪名川町広根字北后久2	765-3324	内腎内(透析)他
川西市立総合医療センター	火打1-4-1	0570-01-8199	内外産他	前田クリニック 耳鼻咽喉科	猪名川町松尾台1-2-20 日生中央タムトセンタービル3F	766-7133	耳
相原病院付属 プレストクリニック川西	小花1-6-13 イオンビル3F	757-3333 723-9012(注)	乳外	みどりの眼科クリニック	猪名川町紫合字東垣内400	744-0360	眼
カトウ眼科	栄町12-8 三宝ビル2.3F	740-3811	眼	森内科小児科医院	猪名川町伏見台1-2-3	766-0727	内小
北川医院	栄町4-1	757-0130	内腎循	森田内科医院	猪名川町若葉1-39-1	767-2811	内
きただクリニック	小花1-6-18 N&Hビル2F	767-7709	内※3	やながわ整形外科 リハビリクリニック	猪名川町白金3-2-3	765-2020	整リハリウ
木村メディカルクリニック	小花1-6-18 N&Hビル2F	767-7709	内神内	生駒病院	猪名川町広根字九十九-8	766-0172	内放リハ他
Kこころのケアクリニック	栄町20-1ベルフローラかわにしWEST1F	755-1518	心精				
洪クリニック	中央町10-5ディーラディア川西1F	756-8008	内消リハ				
ことぶき皮膚科クリニック	栄町11-1 ランラ川西2F	757-1712	皮アレ				
こばやしクリニック	栄町10-5 パルティエ川西2F	759-0777	心神精				

※1 内視鏡内科 ※2 小児腎臓内科 ※3 大腸・胃内視鏡内科/肝臓・消化器内科  
 (注) 723-9012は予約の電話番号



# 一般社団法人 川西市歯科医師会

〒666-0017 川西市火打1-12-16

TEL:072-757-5868 FAX:072-740-1061 HP:http://www.kda8020.com

## 川西市歯科医師会 事業案内

川西市歯科医師会は、川西市より委託を受け次の事業を会員歯科医によって運営しています。

### 学校歯科保健事業

- 園児・児童・生徒の歯科健診
- 就学時健診 ● 歯科教育・歯みがき指導
- 歯と口の健康週間ポスターコンクール ● 歯と口の健康標語

### 保育所健診・講話

- 保育所の乳幼児の歯科健診 各保育所にて
- 歯科講話

### 川西さくら園健診・講話

- 歯科健診 ● 歯科講話

### 川西こども家庭センター健診

- 歯科健診(月1回)

### 1歳児親子歯科健診

- 予防歯科センターにて月1回/  
歯科健診・歯科講話・歯みがき指導/後期離乳食指導

### 1歳6か月児健康診査

- 保健センターにて月2回/  
歯科健診・むし歯予測テスト(個人へ通知)

### 3歳児健康診査

- 保健センターにて月2回/  
歯科健診(個人へ通知)

### 3歳～5歳児歯科健診

- 予防歯科センターにて月1回/  
歯科健診・歯みがき指導

### オーラルフレイル(お口の衰え)予防教室

- 予防歯科センターにて月1回/  
検診・口腔機能測定・講話  
50歳以上対象(※ひとりにつき年1回限り)

### 妊婦歯科健診

- 会員診療所にて随時(予約制)  
妊娠期間中に1回(健診票を妊婦健診費用助成申請時に配布)  
歯科健診・歯周ポケット測定など

### おとなの歯科健診

- 保健センターにて月2～3回歯科健診・歯周病・簡易健診など

### 成人歯科健診(節目健診)

- 20・25・30・35・40・45・50・55・60・65・70歳の節目に歯と歯ぐきの炎症や歯周ポケットの測定など(各医院にて)  
該当者には受診券を送付(予約制)

### 日曜健診

- 保健センターにて年2回/歯科健診

### 事業所健診

- 各事業所にて

### 口腔がん検診

- 予防歯科センターにて年3回舌及び口腔粘膜の検診(予約制)

### 歯と口の健康セミナー

- 予防歯科センターにて(定期)
- 出張講座(随時申込み受付)

### 歯と口の健康フェア

- 6月アステ川西など各会場にて無料歯科健診・歯みがき指導等

### 歯の展示コーナー

- 予防歯科センターにて常設展示

### 広報「かわにし」への投稿

- 2か月に1回歯のコラム掲載

### 介護認定審査会委員派遣

※川西市歯科医師会は、猪名川町からも委託を受け各種健診事業等行なっています。



### 川西市ふれあい歯科診療所 TEL:072-758-7388

- 要介護高齢者歯科診療…  
概ね65歳以上の要介護高齢者の歯科診療 週2回(予約制)
- 心身障がい者(児)歯科診療…  
心身障がい者(児)の歯科診療 週2回(予約制)
- 休日歯科応急診療…日曜・祝日・お盆・年末年始の応急処置

### 川西市歯科医師会立訪問歯科センター

TEL:072-757-0418 FAX:072-764-6480

※FAXは24時間対応

受付時間 月曜～金曜 午前9時～午後5時

- 歯科医院への通院が困難な方の訪問歯科治療・口腔ケア

## 川西市歯科医師会 歯科医院リスト (市外局番は(072)です)

令和7年9月現在

	医療機関名	所在地	電話番号	医療機関名	所在地	電話番号
美山台	けんたろう歯科医院	川西市美山台2-3-7	795-1482	井角歯科医院	川西市小花2-13-10	759-3778
	くすす歯科医院	川西市見野3-13-18	791-5454	市川歯科医院	川西市栄町15-9	757-8822
山下・大和	こうじ歯科クリニック	川西市見野2-16-2	794-6471	えいじ歯科	川西市栄町12-8 三宝ビル5階	756-7001
	歯科たなかクリニック	川西市見野3-8-20 米田第1ビル1階	794-8948	かどの歯科医院	川西市中央町7-24 三友ブロードビル3階	755-6480
	中川歯科医院	川西市大和西2-1-9	794-8848	北川歯科クリニック	川西市中央町5-5 大海ビル3階	740-6480
	にしだ歯科クリニック	川西市東畦野2-3-26 ピギニングパートII 1階	741-2630	くしだ歯科医院	川西市小花1-5-13 谷ビル1階	759-8241
	まつうら歯科医院	川西市大和西1-97-7	794-8786	しまだ歯科医院	川西市小花2-10-1 カーサ・デ・フローレス1階	774-1182
	森永歯科医院	川西市大和西1-48-5	794-6030	しゅういち矯正歯科 クリニック	川西市小戸2-2-23	758-6345
グリーンハイツ・平野	荒垣歯科医院	川西市平野3-3-29	793-7715	つばめデンタルクリニック	川西市栄町11-3 パルティK2	759-2798
	西島歯科クリニック	川西市水明台1-1-129	792-8214	とくなが小児歯科 クリニック	川西市中央町10-2 ファーストプライズ1階	758-8264
	原田デンタルクリニック	川西市平野2-2-20 清和ビル2階	793-9127	畑矯正歯科	川西市小花1-5-13 谷ビル3階	759-4187
	ふじい歯科	川西市平野3-18-27	790-1101	福地歯科クリニック	川西市小戸1-2-6 ジオ阪急 川西レジデンスマーク1階	744-3981
	丸山デンタルクリニック	川西市向陽台3-5-3	703-1209	藤木歯科医院	川西市小戸1-5-2	759-4945
	よこたデンタルクリニック	川西市向陽台3-1-6 イワオビル11番館1階	741-9069	マツムラ歯科医院	川西市栄町4-2	758-0369
清和台	河辺歯科	川西市清和台西2-2-5	790-6480	村上歯科医院	川西市栄町11-1-20	757-5229
	みずくろ歯科	川西市清和台東3-1-39	798-0648	青山歯科医院	川西市花屋敷2-5-14	759-8318
	横田歯科	川西市清和台東1-4-117	798-0230	河崎歯科医院	川西市寺畑2-10-2	759-7148
多田・鼓が滝	今村歯科医院	川西市西多田2-22-14 プラザマイ1階	793-9586	クリス歯科クリニック	川西市南花屋敷1-4-23	759-8000
	遠藤歯科診療所	川西市鼓が滝1-29-4	792-7887	真田歯科クリニック	川西市栄根2-5-6 サニーハイツ戸田103	767-1897
	さくらい歯科	川西市多田桜木1-4-1 イオンタウン川西2階	792-7939	関口歯科クリニック	川西市栄根2-7-68 SOGABEビル1階	755-4618
	なかむら歯科	川西市多田桜木1-8-6 プラザ多田2階	792-8669	堀池歯科	川西市加茂1-19-5 堀池ビル2階	757-1118
	松添歯科医院	川西市多田桜木2-1-21 デインブル多田2階	793-5857	もん歯科・こども矯正歯科 クリニック	川西市加茂6-1-23	767-1030
萩原台	頭司歯科口腔外科 クリニック	川西市萩原台西1-53	764-6927	室谷歯科医院	川西市久代5-2-12	759-4926
	みうら歯科医院	川西市萩原台西1-40	764-5121	正愛病院	川西市久代2-5-34	758-5821
火打・滝山・綿延橋	あさくら歯科	川西市火打1-16-6 オアン スタウンキセラ川西2階	756-8028	あだち歯科	猪名川町笹尾字加門田 31-4	768-2600
	小来田歯科	川西市滝山町5-8	758-5545	安達歯科	猪名川町若葉1-30-7	766-0291
	よしだ歯科	川西市美園町16-12 zone 1/f Part2 1階	755-7778	安達歯科医院	猪名川町伏見台1-666-1	766-1206
猪名川町				くがい歯科	猪名川町若葉1-2-6	766-7575
				ソノ歯科クリニック	猪名川町白金3-16-4	767-4180
				やの歯科	猪名川町若葉2-173-70	766-4182
				米村歯科医院	猪名川町白金2-1-3F	765-1184

※成人歯科健診・妊婦歯科健診(個別)については、  
上記の川西市歯科医師会会員診療所で実施しています。



# 一般社団法人 川西市薬剤師会

【事務局】 川西市出在家町1-8 川西市商工会館内

TEL:072-756-7516 FAX:072-756-7517



## 処方せんをもらったら

近年医薬分業が進み処方せんを発行される医療機関が多くなっており、処方せんをもらったら、保険薬局にお持ちになり、調剤してもらってください。保険薬局はあなたの意思で自由にどこでも選べます。処方せんには、使用期限があります。特に記載のある場合を除き、交付の日を含めて、4日以内です。

## 薬の飲み方

かかりつけ薬局では、薬剤師が薬を上手く服用できるよう工夫します。たとえば、飲み間違いをしないよう1回分を1包にすることができます。1包化を希望される場合は、お医者さんに申し出てください。

## 重複投薬の防止

複数のお医者さんへかかっておられる方でしたら、それぞれのお医者さんから処方せんをもらったことがあると思います。それぞれの処方せんに同じ名前の薬がなくても、よく似た作用のものや全く同じ成分のものがあります。

## かかりつけ薬局を持ちましょう

かかりつけ薬局を持ていただくことにより、複数の医療機関にかかれた場合でも医薬品の飲み合わせや重複をチェックでき、また正しい飲み方を指導することで薬を安全で効果的に服用していただけます。

## 副作用を防ぐために

薬局で作成する薬歴には、下記の情報が書かれています。

- ① いままで処方された薬の履歴(複数医療機関)
- ② あなたの体質・アレルギー・副作用など
- ③ あなたが服用している市販の医薬品や健康食品の情報
- ④ 薬に対しての情報や医療機関への問合せ、履歴などの情報

## お薬手帳の利用方法

- 「あなたの大切な情報」は必ず記入してください。
- 病院や医院、歯科医院、薬局に行くときには、毎回忘れずに持って行きましょう。
- 薬局で市販のお薬を買った場合にも、記録してもらってください。
- 病院や医院、歯科医院、薬局でお薬の名前等を書いた説明書を渡された場合は、この手帳といっしょに保管してください。
- 常に携帯しておきましょう。災害、事故、旅先での容体の急変等緊急の場合に医師の判断に役立ちます。
- お薬について、わからないこと、困ったこと等がある時には、「お薬の記録」のページの右下空欄にメモしておきましょう。
- 「お薬手帳」は必ず1冊にまとめましょう。病院や医院、薬局ごとにわけてしまうと同じお薬の重複や副作用の再発を防ぐこと、不都合な飲み合わせのあるお薬を回避することができなくなってしまいます。

川西市薬剤師会 薬局・薬店リスト (市外局番は(072)です)

令和7年9月現在

薬局・薬店名	所在地	電話番号	FAX番号
あい薬局	久代2-5-44	757-0238	757-0238
アイン薬局 川西池田店	栄根2-6-32-303	757-4193	757-4195
アイン薬局 川西多田店	新田1-3-8	792-8922	792-8933
アイン薬局 ベルフロラ川西店	小花1-1-10 ベルフロラかわにしE-113-A	759-9934	759-5849
e薬局川西	栄根2-25-8	757-8500	757-9388
イオン薬局 川西店	小花1-6-13	755-5031	755-5035
ウエルシア薬局 川西能勢口店	栄町10-5-104 パルティ川西1F	756-6886	756-6886
うねの薬局	大和西2-1-13	794-6150	794-6120
エルム薬局	川西市多田桜木1-8-32	792-6363	792-6373
回春堂薬局	小花1-7-8	759-2766	759-2756
キセラ川西ハートフル薬局	火打1-2-1	758-2222	758-2225
キリン堂薬局 川西西店	西多田2-7-20	790-0502	790-0508
幸生堂薬局	小戸1-2-6	755-0522	755-0533
笹川薬局 清和台店	清和台東3-1-8	799-3788	799-3788

薬局・薬店名	所在地	電話番号	FAX番号
清和台薬局	清和台東3丁目1-8 トナリエ清和台2F	744-0909	744-0909
センター薬局 見野店	見野2-19-34	767-1725	767-1725
双愛薬局	絹延町3-26	759-5559	759-5558
そうけん薬局 つつみがたき店	東多田2-2-33	792-7550	792-7503
それいゆ薬局	萩原台西1-71 萩原台タウンショップ	758-2255	758-2254
タケシタ調剤薬局 川西店	火打1丁目9-24	767-7542	767-7549
ただ薬局	新田1-3-7	790-0878	790-1557
多田の駅前薬局	多田桜木2-1-21	793-7088	793-7370
調剤薬局ツルハドラッグ 南花屋敷店	南花屋敷3-16-9	759-8388	759-8388
調剤薬局マツモトキヨシ 川西能勢口駅前店	小花1-6-18	758-3777	759-8877
とまと薬局	多田桜木1-2-15 MTサンハイム205	792-9900	792-9988
とまり木薬局	美園町1-3-105A	769-6977	769-6977
ドリーム薬局 畦野店	大和西2-2-8-104	791-6707	791-6708
ドリーム薬局 平野店	平野3-18-23	793-6963	793-6964
なの花薬局 川西能勢口店	栄町20-1 ベルフロラかわにしWEST1F	758-2450	758-2451
日新堂薬局	多田桜木1-3-21	793-2626	793-2626
日新堂薬局 小花店	小花2丁目7-1 シャンテ川西2F	768-9410	757-0707
ヒグチ薬局	緑台2-2-8	793-0665	793-0665
川西市 ひまわり薬局	栄町12-8 三宝ビル	756-0551	756-1147
川西市 ひらの薬局	平野3-17-2 1F	790-2822	790-2828
川西市 フェリス薬局	見野2-36-11 YKビル102	794-3313	794-3333
川西市 フタバ在宅医療サポート薬局	清和台東3-1-45 YMビル201	764-8127	764-8128
川西市 フタバ薬局 川西店	出在家町13-12-2	758-7810	758-7811
川西市 フタバ薬局 川西加茂店	加茂3-12-2	767-9523	767-9524
川西市 プラザ薬局 OASIS Twon キセラ川西店	火打1丁目16-6 OASIS Twonキセラ川西2F	756-6400	756-6401
川西市 プラチナ薬局 久代店	久代1-25-27	757-1158	767-7370
川西市 プラチナ薬局 水明台店	水明台1-3-4	792-6360	764-5181
川西市 プリズム薬局	中央町10-5 ディークラディア川西1F	755-1193	755-1196
川西市 プリズム薬局 川西能勢口駅前店	小花1丁目6-21 第2肥爪ビル1階	764-7032	764-7027
川西市 フロントア薬局 花屋敷店	南花屋敷4-6-7-3	756-6762	756-6763
川西市 北摂調剤栄町薬局	栄町3-6	740-2121	740-2221
川西市 ホワイト薬局 川西店	大和西1-97-7 兼古書店駅前ビル1F104号	794-3715	794-3713
川西市 マルゼンうねの駅前薬局	大和西1-65-3	794-3434	794-3636
川西市 みどり薬局 川西店	火打1-7-13 ベストハウスキセラ1階	744-7690	744-7691
川西市 ミヤケ薬局	出在家町1-6	759-7652	756-7033
川西市 薬局オリオンファーマシー	中央町7-11	757-5615	757-5615
川西市 薬局サンファーマシー	中央町3-6-303	758-6688	758-6688
川西市 薬局ポバイドラッグ	水明台1-1-161	792-8518	792-8567
川西市 わかば薬局	小花1-3-5	740-3287	757-3360
猪名川町 アピス薬局 猪名川店	猪名川町広根字奥ノ谷5番外5筆	767-3811	767-3812
猪名川町 いながわ薬局	猪名川町若葉1-39-1-C-2	766-7370	766-7375
猪名川町 なの花薬局 日生中央駅前店	猪名川町松尾台1-2-2	766-1711	766-1724
猪名川町 フタバ薬局 猪名川店	猪名川町紫合字古津ヶ平157-19	765-0600	765-0600
猪名川町 プラチナ薬局 イオンモール猪名川店	猪名川町白金2-1 イオンモール猪名川3F	767-4193	767-4188
猪名川町 プラチナ薬局 猪名川店	猪名川町白金3-9-10	776-0880	776-0881
猪名川町 ライフオートパークタウン薬局	猪名川町若葉1-4-2	767-3405	788-3411
猪名川町 薬局葉の音	猪名川町万善字岩屋163-3	768-1103	768-1104



まちの身近な医療機関

# 病院・医院／薬局・薬店MAP

南部①

※このページは有料広告掲載ページです ※掲載している広告は、川西市が推薦するものではありません



この地図の制作にあたっては、ジオテクノ/ロジーズ株式会社の地図データベースを使用しました。  
©2025 GeoTechnologies, Inc.

**内科 外科 在宅診療**

**おかのうえクリニック**

院長 主島 洋一郎

高血圧・高脂血症・糖尿病  
骨粗しょう症・気管支喘息・アレルギー疾患  
消化器疾患・循環器疾患・呼吸器疾患  
切り傷・外傷・皮膚疾患・肛門疾患  
高齢者医療・在宅診療・緩和医療・ワクチン

受付時間	月	火	水	木	金	土	日・祝
午前 9:00 11:30	●	●	●	●	●	●	—
午後 16:30 18:30	●	●	—	●	●	—	—

TEL.072-756-7880  
川西市鶯が丘19番10 P13台あり  
<https://okanoue-clinic.jp/>

**第二協立病院** 川西市野平1-39-1 TEL.072-792-1301

**協立記念病院** 川西市栄町5-28 TEL.072-758-1123

**介護老人保健施設 ウエルハウス川西** 川西市中央町15-25 TEL.072-755-1031

**介護老人保健施設 ウエルハウス清和台** 川西市清和台東2-1-2 TEL.072-799-8811

**川西市立総合医療センター** 川西市火打1丁目4番1号 TEL.0570-01-8199 (ナビダイヤル)

全医療療養病床型病院 川西能勢口駅徒歩3分

**九十九記念病院**  
内科・消化器内科・循環器内科・精神科  
放射線科・リハビリテーション科

**九十九記念病院介護医療院**

● 随時、ご入院・訪問診療のご相談を承っております。まずはお電話下さいませ。

☎ 072-759-9020 川西市栄町 10-4

阪急宝塚本線「山本駅」から徒歩3分

**うえむら眼科**

診察時間	月	火	水	木	金	土
午前 9:00~10:00	●	●	●	●	●	●
午後 4:00~ 5:30	●	●	—	—	—	—

休診:水曜午後・土曜午後・日曜・祝日  
(都合により急な診察時間の変更・休診となる場合があります)

宝塚市山本東 3-11-4-201  
TEL.0797-82-6666  
<https://uemura-eye-clinic.com/>

いそがしい毎日を過ごす女性の方に

**レディースクリニック かとう**

予約優先制 お電話でご予約ください

☎ 072-764-6306  
川西能勢口駅 東口徒歩1分

**杉町医院**  
内科・消化器内科・皮膚科

診療時間	月	火	水	木	金	土	日
内科 午前 9:00~12:30	●	●	●	●	●	●	—
内科 午後 16:30~19:00	●	●	—	●	●	—	—
皮膚科 午前 10:00~12:30	●	●	—	●	●	—	—
皮膚科 午後 16:30~18:00	—	●	—	—	—	—	—

★:在宅診療のみ

☎ 072-758-8470  
川西市小戸1丁目5-6

**前田ホームクリニック**  
内科・消化器内科・糖尿病内科・在宅医療

受付時間	月	火	水	木	金	土
8:30~11:30	○/◎	○	○/◎	◇	○	○
13:00~15:00	▲	▲	▲	×	▲	▲
15:30~18:00	○	○	▲	×	○	×

▲は検査時間・訪問診療時間、◎は糖尿病診療(女性医師)、◇は前院長による診療です。

川西市花屋敷1-5-18 インテリアル花屋敷1F  
☎ 072-757-0886

SAITO EYE CENTER JR川西池田駅前

**さいとう眼科**

受付時間	月	火	水	木	金	土	日・祝
午前 9:00~11:30	●	●	●	●	●	★	/
午後 3:00~ 6:00	●	●	●	/	●	/	/

●日帰り白内障手術 ●日帰り硝子体手術 ●斜視・弱視診療 ●緑内障 ●黄斑疾患

川西市栄根2丁目6-32 Vビル4F  
TEL.072-756-0300  
インターネットアクセスは…「さいとう眼科 川西」検索 click!

**ただ内科クリニック**  
●内科 ●小児科

診療時間	月	火	水	木	金	土
午前 9:00~12:00	○	○	○	○	○	○
午後 5:00~ 7:00	○	○	/	○	○	/

小児科・内科 医師:多田 祐子  
水曜、土曜午後・日曜・祝日 休診

伊丹市荒牧6丁目28-8  
☎ 072-778-6150

**阪本医院**  
内科 小児科

診療時間	月	火	水	木	金	土	日・祝
9:00~12:00	●	●	●	●	●	●	—
16:30~19:00	●	▲	●	—	—	—	—

診察受付は診察時間終了20分前まで。発熱・咳等が症状の方は必ず事前に電話連絡下さい。  
▲:予防接種、各種健診のみ(16:30~18:10)

〒666-0021 兵庫県川西市栄根1-7-11  
TEL:072-759-1125  
<https://sakamoto-klinik.jp>

内科・外科・呼吸器内科

**富山医院**

小外科手術 呼吸器専門診療 禁煙治療  
訪問診療 オンライン診療

診療時間	月	火	水	木	金	土
午前 9:00~12:00	●	●	●	●	●	●
午後 16:00~19:00	●	●	●	/	●	/

休診日:木曜午後・土曜午後・日曜・祝日

☎ 072-757-3051  
川西市萩原台西1丁目90 富山医院 川西 検索

内科・循環器内科・小児科

**まきの内科クリニック**  
院長 牧野 寛史

診療時間	月	火	水	木	金	土
午前 9:00~11:45	●	●	—	●	●	●
午後 4:00~ 6:45	●	●	—	—	●	—

休診:日曜祝日・水曜・木曜午後・土曜午後

川西市小花1-6-13 イオンビル3階  
川西能勢口駅前  
TEL. 072-755-0033

絹延橋駅徒歩5分・川西能勢口駅徒歩15分  
日帰り硝子体注射/日帰り白内障・硝子体手術

**さやなぎ眼科**

診療時間	月	火	水	木	金	土
9:00~12:00	●	★	●	—	●	—
13:00~17:00	●	●	●	—	—	—

★:火曜午前はオペ ○:火曜午後は14:00から  
◎:手術のため診察が無い場合があります(不定期)  
休診日:木曜日・土曜日・日曜日・祝日  
川西市火打1丁目16-6 オアシスタウンキョウカ川西2階  
☎ 072-764-7677 駐車場あり

処方せん受付

**それいゆ薬局**

月・火・水・金 9:00~19:30  
木 9:00~15:00  
土 9:00~12:30

在宅訪問も行ってまいります。ご相談下さい。  
萩原台西 1-7-1 萩原台タウンショップ内  
TEL 072-758-2255 FAX 072-758-2254

**正愛病院**

診療時間	受付	月	火	水	木	金	土
午前 am 8:00~11:30	●	●	●	●	●	●	—
午後 pm 1:00~ 4:00	●	—	—	—	—	—	—

●整形外科 水・金のみ午後あり ●外科 月・水のみ午後あり  
●内科 水のみ午後あり ●歯科口腔外科 (完全予約制)

〒666-0024 川西市久代2-5-34  
☎ 072(758)5821  
<http://seiai-hosp.jp/>

整形外科・内科・外科・歯科口腔外科・脳神経外科・循環器内科・内分沁内科

**澤田肝臓・消化器内科クリニック**  
消化器内科(内視鏡)・肝臓・胆のう・膵臓内科  
糖尿病・脂質代謝内科

診療時間	月	火	水	木	金	土
午前 9:00~12:00	○	○	○	○	○	○
午後 14:00~16:00	検査	検査	検査	○	検査	×
午後 16:30~18:30	○	○	○	×	×	×

受付時間 8:45~12:00 16:15~18:30  
検査:胃カメラ・大腸カメラ・腹部エコー(予約制)  
休診日/月・1・3・5木曜、第2・4木曜午後、土曜午後、日曜・祝日  
宝塚市山本東2丁目7-12 MS山本東ビル201 TEL 0797-88-6001

皮膚科・小児皮膚科・アレルギー科

**ことぶき皮ふ科クリニック**

診療時間	月	火	水	木	金	土	日・祝
10:00~13:00	●	●	/	●	●	/	/
14:00~15:30	※	※	/	※	※	/	/
16:00~19:00	●	●	/	●	●	/	/

※予約・手術/休診日:土曜午後、水曜・日曜・祝日  
川西市栄町11番1号 ランソ川西 2階  
TEL 072-757-1712



まちの身近な医療機関

# 病院・医院／薬局・薬店MAP

南部②

※このページは有料広告掲載ページです ※掲載している広告は、川西市が推薦するものではありません

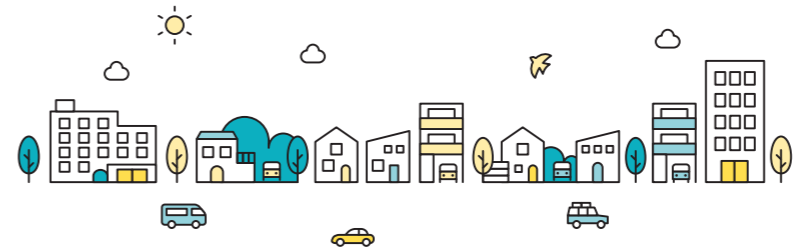
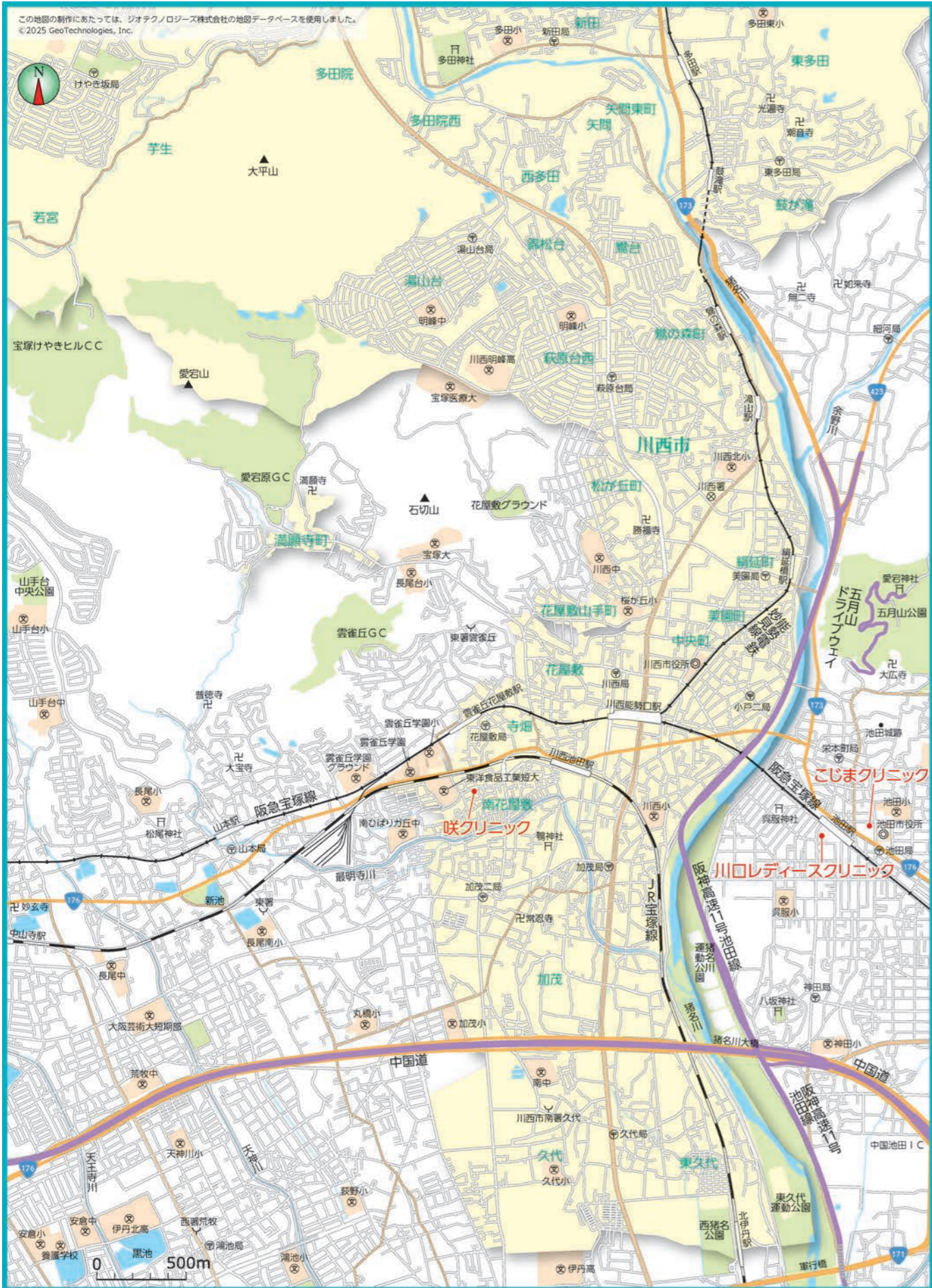

## 生活習慣病チェック

「生活習慣病」とは、生活習慣が発症や進行に大きく関係する慢性の病気。遺伝的になりやすい人もいますが、生活習慣を見直すことでかなり予防することができるのです。

- 毎日朝食を食べている
- 1日平均7~8時間は眠っている
- 栄養バランスを考えて食事をしている
- たばこは吸わない
- 定期的に運動・スポーツをしている
- 労働は1日9時間以内にとどめている
- 自覚的なストレスはそんなに多くない
- 毎日そんなに多量の酒は飲んでいない (日本酒1合以下かビール大瓶1本以下)

守っている健康習慣の数が健康習慣指数  
7~8:良好 5~6:中庸 0~4:不良



阪急宝塚線 池田駅より徒歩2分

### 川口レディースクリニック

妊婦健診 婦人科疾患 更年期診療

診療時間	月	火	水	木	金	土
午前診 9:00~12:30	●	●	●	●	●	●
午後診A 14:30~17:30	●	●	●	●	●	●
午後診B 17:00~20:00	●	●	●	●	●	●

休診日 水曜・土曜午後、日曜、祝日 女性医師診療

〒563-0048 池田市泉町1-1 サンシティ池田305

☎072-753-5888 Web予約

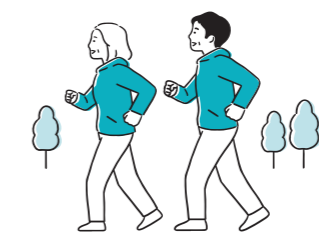

内科 消化器内科 糖尿病内科

リハビリテーション

## 咲クリニック

SAKI CLINIC

CTあり、内視鏡(胃、大腸)  
エコー(腹部、心臓、血管、乳腺、甲状腺など)、健康診断、人間ドック  
各種予防接種、糖尿病リブレ(持続血糖値測定器)管理可能です

受付時間	月	火	水	木	金	土	日	祝
午前 9:00~11:30	●	●	●	●	●	●	●	●
午後 5:00~7:00	●	●	●	●	●	●	●	●

休診日: 水曜午後、土曜午後、日曜、祝日

川西市南花屋敷4-6-16  
☎072-759-7938

胃・大腸 鎮静下で受けられる  
内視鏡検査

## 日帰り肛門手術

ネット予約可能  
詳しくはHPへ

胃腸内科・肛門外科・内視鏡内科

医療法人 こじまクリニック 池田市役所前

☎072-751-3385 池田市菅原町1番1号

医療法人MK

## こじま眼科

KOJIMA EYE CLINIC

日帰り白内障手術 ネット・電話予約 駐車場あり

診療時間	月	火	水	木	金	土
8:30~12:30	●	●	●	●	●	●
14:00~16:00	●	●	●	●	●	●
16:00~19:00	●	●	●	●	●	●

●...完全予約制(手術、検査、診察など) 休診日: 日曜・祝日

TEL 072-722-1717 当院では初診の方でもネットや電話で予約をお取りできます。

箕面市桜ヶ丘3丁目9-19 桜ヶ丘クリニックビル2F

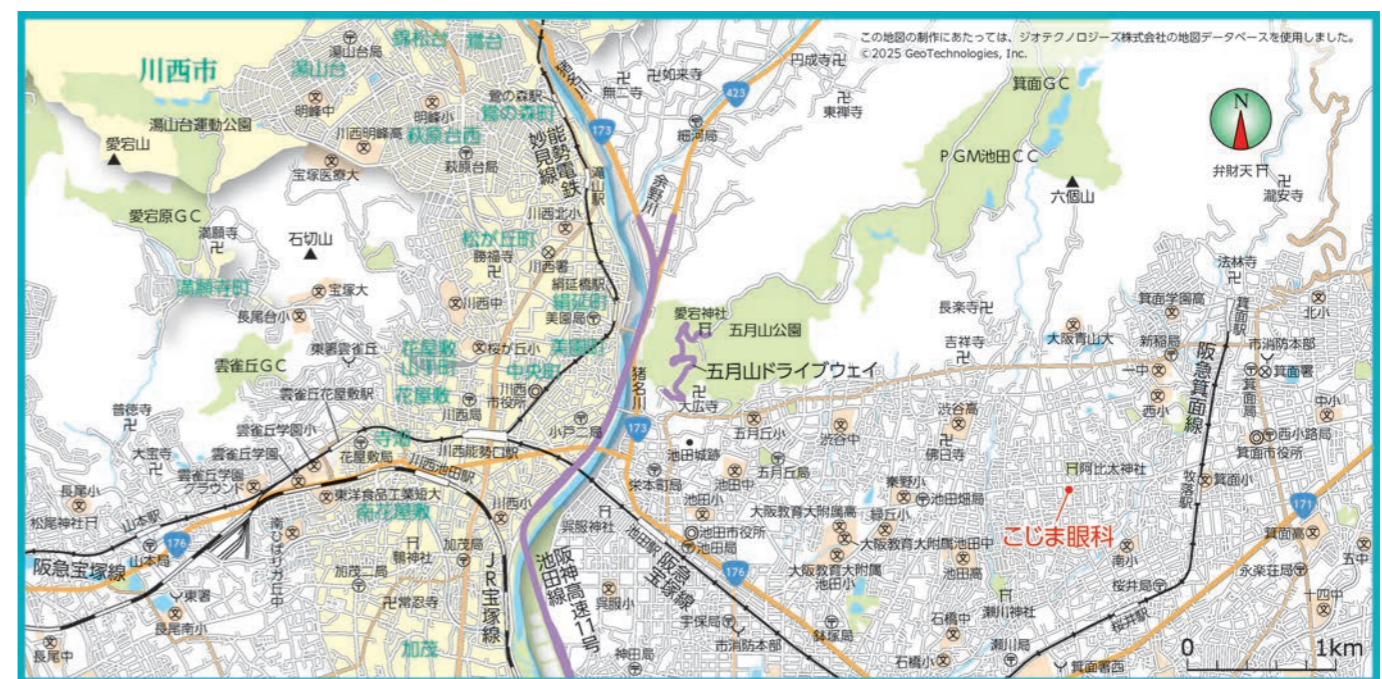

生活ガイド

生活ガイド

※このページは有料広告掲載ページです ※掲載している広告は、川西市が推薦するものではありません

### みどりの眼科クリニック

日本眼科学会認定眼科専門医 医学博士 木戸啓文  
 眼科・白内障・日帰り手術・OCT検査

診療受付時間	月	火	水	木	金	土	日・祝
午前9:00～12:00 (9:15～12:00)	○	○	○	○	○	○	×
午後3:30～5:00 (3:45～5:00)	○	○	○	○	○	○	×

初診・再診共に原則予約制  
 猪名川町紫合字東垣内400  
**072-744-0360**  
<https://www.midorino-ganka.com>

### みどりの眼科クリニック

日本眼科学会認定眼科専門医 医学博士 木戸啓文  
 眼科・白内障・日帰り手術・OCT検査

診療受付時間	月	火	水	木	金	土	日・祝
午前9:00～12:00 (9:15～12:00)	○	○	○	○	○	○	×
午後3:30～5:00 (3:45～5:00)	○	○	○	○	○	○	×

初診・再診共に原則予約制  
 猪名川町紫合字東垣内400  
**072-744-0360**  
<https://www.midorino-ganka.com>

### 生駒病院

医療法人社団 裕正会

内科・消化器内科・循環器内科・呼吸器内科・外科・小児外科・  
 整形外科・皮膚科・放射線科・リハビリテーション科

医療療養186床・地域包括ケア12床・介護医療院96床  
 訪問看護ステーションいな歩・ケアプランセンターみずき

外来診療日時	月	火	水	木	金	土
午前9:00～12:30	○	○	○	○	○	○

※受付時間 9:00～12:00 外来休診:日曜、祝日  
 猪名川町広根九十九番地  
**Tel.072-766-0172**

### はやし皮フ科クリニック

医療法人 絆希会 皮膚科 美容皮膚科

診療時間	月	火	水	木	金	土	日
9:00～12:00	●	●	／	●	●	●	／
15:00～18:00	●	●	／	●	●	●	／

休診日:水曜、土曜午後、日曜、祝日 完全予約制  
 猪名川町松尾台1-2-20 日生中央タムセンタービル1階  
**TEL.072-767-2336**

### 正しい薬の使い方

大衆薬を使用するとき

- 説明書をよく読む。普段使っている薬でも、新しい情報が追加されていることもあります。購入するたびに読む習慣をつけましょう。
- 病状が改善されない場合は薬局や薬店に相談または、医師の診断を受けましょう。

### はやし皮フ科クリニック

医療法人 絆希会 皮膚科 美容皮膚科

診療時間	月	火	水	木	金	土	日
9:00～12:00	●	●	／	●	●	●	／
15:00～18:00	●	●	／	●	●	●	／

休診日:水曜、土曜午後、日曜、祝日 完全予約制  
 猪名川町松尾台1-2-20 日生中央タムセンタービル1階  
**TEL.072-767-2336**

### 在宅医療専門医 兵庫ライフケアクリニック

自分らしく生きる  
 不安や苦悩を共に分かち合いながら  
 少しでも和らげるための在宅医療を目指します。

対象になる方  
 ●病院を退院して在宅で療養をおこなっている方  
 ●お身体が不自由なため通院が困難な方  
 ●医師が常勤していない施設(老人ホームや高齢者住宅など)に入居されている方  
 ●パーキンソン病やALSなど神経難病をはじめ、内科系疾患に幅広く対応しています。

兵庫県川西市緑4丁目3-41  
**072-767-1181**

### あなたのかかりつけ薬局 フェリス薬局

処方せん受付  
**フェリス薬局**

●営業時間●  
 9:00～19:00 月・火・水・金曜日  
 9:00～17:00 木曜日  
 9:00～14:00 土曜日

在宅訪問を行っています  
 お気軽にご相談ください

Tel:072-794-3313 Fax:072-794-3333  
 川西市見野2-36-11 YKビル102

### 処方箋調剤 PHARMACY OKAMURA

### ファーマシーオカムラ薬局

東ときわ台店 072-738-3000  
 光風台店 072-738-1111  
 新光風台店 072-738-7002  
 蛸池店 06-6842-7866  
 江坂店 06-4798-5575

### 能勢電鉄日生線「日生中央駅」北側 約300m

### ひぐちクリニック

整形外科 HIGUCHI ORTHOPEDIC CLINIC  
 スーパーマルハチに併設 無料P350台

診療時間	月	火	水	木	金	土	日
9:00～12:00	●	●	●	●	●	●	／
16:00～19:00	●	●	●	●	●	●	／

休診日 木曜午後、土曜午後、日曜、祝日  
**072-766-2800** 猪名川町伏見台1-1-56

### 三木眼科

眼科診療、日帰り白内障・緑内障手術、眼瞼手術、各種レーザー治療

診療時間	月	火	水	木	金	土	日・祝
9:00～12:00	●	●	●	▲	●	●	／
14:00～17:00	●	●	★	／	●	／	／

★手術 ▲受付は11:30まで  
 休診日:木曜午後・土曜午後・日曜祝日

川西市向陽台3-1-20 P有 **072-792-4191**

### 医療法人 元木クリニック

●脱腸日帰り手術 P有 26台  
 ●胃・大腸カメラ  
 ●訪問診療

川西市東畦野三丁目1番46号  
**TEL.072-795-0066**

病気であっても  
 生きがい、希望、喜びを

在宅診療 往診は24時間365日

内科、外科、緩和ケア内科、泌尿器科  
 耳鼻咽喉科、精神科、眼科、麻酔科  
 (小松邦志)

外来診療 365日診察しています

内科、外科、緩和ケア内科  
 猪名川町広根野字野尻9-10

医療法人社団こひつじ  
**こひつじクリニック**  
 外来診療・在宅診療・訪問検査  
 0120-96-8323

### The Veritas Hospital 医療法人晋真会 ベリタス病院

### 救急指定病院(24時間対応)

診療科目 内科 消化器内科 糖尿病内科 循環器内科 脳神経内科 脳神経外科  
 外科 整形外科 リハビリテーション科

※診療時間は午前9時から、診療科目により多少異なりますので、お問い合わせ下さい。

人間ドック 血管内治療 がん治療  
 各種検査(MRI、内視鏡、超音波、マンモグラフィ等)

●許可病床数199床  
 巡回バスあり

〒666-0125  
 川西市新田1丁目2番23号  
 最寄り駅 能勢電鉄多田駅

**TEL:072-793-7890(代表)**

### ふじおかクリニック

耳鼻いんこう科・アレルギー科

診療時間	月	火	水	木	金	土
午前診 9:00～12:00	●	●	●	●	●	●
午後診 3:00～7:00	○	○	○	○	○	○

●耳・鼻用CT設置 ●注射不要のアレルギー検査が行えます  
 【補聴器相談】金曜の午前9:00～12:00(要予約)  
**TEL.072-799-8733**  
 川西市清和台東3丁目1番8トナリ清和台2F  
<https://www.fujioka-cl.com/>

### ヒグチ薬局

処方せん受付  
 川西市緑2-2-8  
**TEL・FAX (072)793-0665**

生活ガイド

生活ガイド



まちの身近な医療機関

# 歯科医院MAP

南部

※このページは有料広告掲載ページです ※掲載している広告は、川西市が推薦するものではありません



この地図の制作にあたっては、ジオテクノロジーズ株式会社の地図データベースを使用しました。  
©2025 GeoTechnologies, Inc.

院長 市川 宏 大阪大学歯学部卒業

診療時間 月 火 水 木 金 土 日・祝日  
AM9:00～PM12:30 ●●●●●●  
PM2:30～PM 7:30 ●●●●●●  
休診 水・土・日・祝日

※矯正日：日曜日1回  
川西市栄町15-9 駐車場隣接  
TEL 072-757-8822

もん歯科・こども矯正歯科クリニック

	月	火	水	木	金	土	日
10:00～13:30	○	○	○	/	○	▲	▲
15:00～19:30	○	○	○	/	○	/	/

休診日：木曜日・祝日 ▲(土曜日・日曜日)...9:00～14:00

川西市加茂6丁目1-23  
tel.072-767-1030

もん歯科・こども矯正歯科クリニック

歯科、小児歯科、歯科口腔外科、CT撮影

## くしだ歯科医院

kushida dental clinic

当院では患者さんと相談しながら治療方針を決定しています。  
治療終了後には定期的なメンテナンスを行っています。

診療時間	月	火	水	木	金	土
9:00～13:00	●	●	●	×	●	●
15:00～19:00	●	●	●	×	●	×

休診日：木曜・土曜午後・日曜・祝日

予約時間通りに診療開始  
会計の待ち時間ゼロを目指しています

川西市小花1-5-13 谷ビル1F  
阪急宝塚線「川西能勢口駅」東口より徒歩1分  
近隣のコインパーキングタイムズをご利用いただければ  
診療時間に応じて当院で駐車料金を負担いたします。

TEL 072-759-8241

https://kushida-dc.com

院長 申田 明彦  
大阪大学歯学部 卒

関口歯科クリニック  
Sekiguchi dental clinic

	月	火	水	木	金	土
9:30-13:30	○	○	/	○	○	□
14:30-19:30	○	△	/	○	△	

休診日 水曜・日曜・祝日  
△14:30～18:30 □9:00～14:00

川西市栄根2-7-68 SOGABEビル1F  
TEL 072-755-4618

### 歯科の主治医をもとう

歯と健康を  
トータルに考えるために  
“歯の主治医”をもちましょう

現代の食生活は虫歯や歯周病を増やしただけでなく、思考力や集中力、生活習慣病などにも影響を及ぼしているという説があります。今恐れられている歯周病の主な原因は生活習慣です。偏った食生活や夜行性、喫煙、過度の飲酒など生活習慣の乱れと歯磨き習慣の乱れは表裏一体。また、糖尿病、ホルモン変動、心身症なども歯周病の原因といえますので、それぞれの専門医にも相談してください。歯はその人の一生にかかわってきます。だから年齢の「齢」は「歯」なのです。歯と健康をトータルに考えるためには、信頼できる“歯の主治医”をもちたいものですね。

院長：村上 雄一 (大阪大学歯学部卒)

診療時間 月 火 水 木 金 土  
午前 9:00～12:00 ●●●●●●  
午後 14:00～18:30 ●●●●●●  
★：土曜日は13:00まで診療します

072-757-5229

〒666-0033 川西市栄町11-1-20  
村上歯科医院 川西市 検索

### 歯周病予防診断チェック

ひとつでも  
心当たりがある場合は、  
早めに歯科検診を!

- 歯に歯垢がたまっていないか?
- 歯ぐきが赤く充血し、腫れていないか?
- 歯を磨いたときに出血しないか?
- 歯ぐきがむずがゆい感じがしないか?
- 口の中が嫌なにおい(口臭)がしないか?
- 歯ぐきを押しすと臭い膿みが出ないか?
- 食べ物がよく歯にはさまらないか?
- 水を飲むと歯や歯ぐきにしみないか?
- 朝起きたときに、口の中がねばついていないか?
- 歯が少しぐらぐらしないか?
- 歯ぐきが腫れ、痛まないか?
- 歯がグラついて、ものが噛みきれないことはないか?
- 歯が長く見えるようになっていないか?

川西能勢口駅より徒歩1分  
ランラ川西4F直結(エレベーター降りて左)

## 村上歯科医院

院長：村上 雄一 (大阪大学歯学部卒)

診療時間 月 火 水 木 金 土  
午前 9:00～12:00 ●●●●●●  
午後 14:00～18:30 ●●●●●●  
★：土曜日は13:00まで診療します

072-757-5229

〒666-0033 川西市栄町11-1-20  
村上歯科医院 川西市 検索

## 0さいからはいしゃさん

予防・歯ならび・離乳食相談

小児歯科専門医常駐  
(厚生労働省認可)

とくなが  
小児歯科  
クリニック  
since 1979

ご予約・お問合せはこちら  
072-758-8264  
川西市中央町10-2 ファーストプライズ1F

生活ガイド

生活ガイド



まちの身近な医療機関

# 歯科医院MAP

中部



※このページは有料広告掲載ページです ※掲載している広告は、川西市が推薦するものではありません

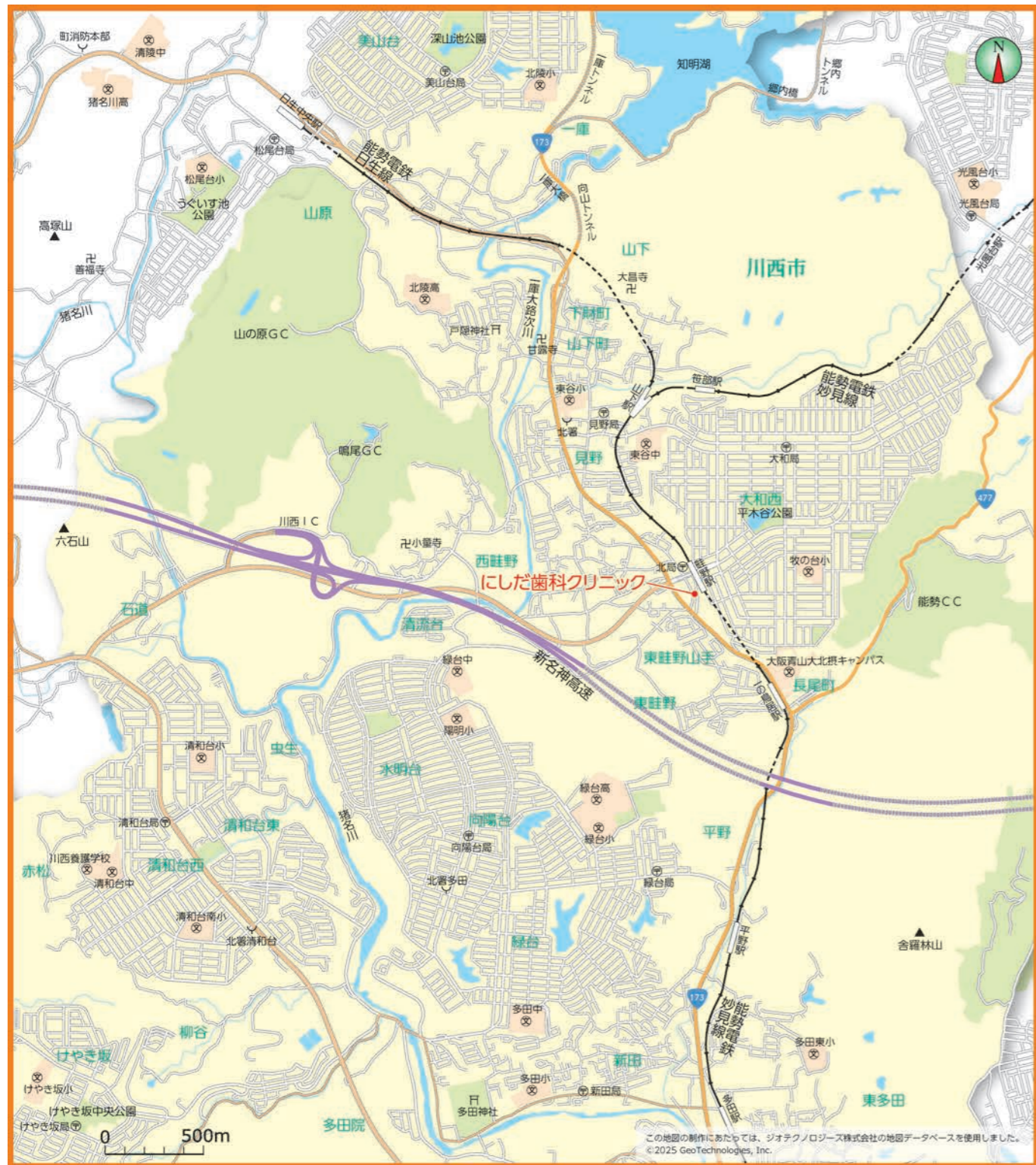

**にしだ歯科クリニック**

診療時間 月 火 水 木 金 土 日 祝

午前 9:30~1:00	●	●	×	●	●	×	×
午後 3:00~7:30	●	●	×	●	●	▲	×

▲…土曜午後は5:00まで

**TEL 072-741-2630** 予約制

川西市東畦野2丁目3-26 ビギニングパートII 1階

能勢電鉄「畦野駅」からすぐ

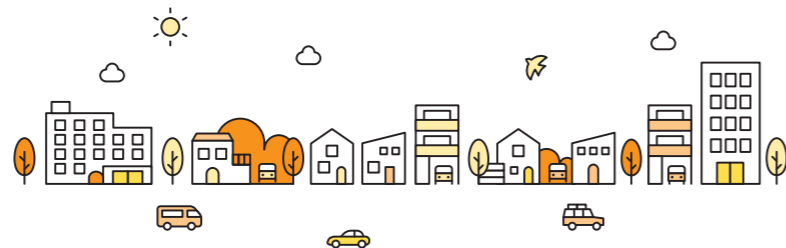

## 公衆衛生の豆知識



### 正しい手の洗い方

ドアノブや電車のつり革など様々なものに触れることにより、自分の手にもウイルスが付着している可能性があります。外出先からの帰宅時や調理の前後、食事前などこまめに手を洗います。

手洗いの前に ・爪は短く切っておきましょう。 ・時計や指輪は外しておきましょう。

- 流水でよく手をぬらした後、石けんをつけ、手のひらをよくこすります
- 手の甲をのぼすようにこすります
- 指先・爪の間に念入りにこすります
- 指の間を洗います
- 親指と手のひらをねじり洗いします
- 手首も忘れずに洗います

石けんで洗い終わったら、十分に水で流し、清潔なタオルやペーパータオルでよく拭き取って乾かします。

### 咳エチケット

咳エチケットとは、感染症を他者に感染させないために、咳・くしゃみをする際、マスクやティッシュ・ハンカチ、袖、肘の内側などを使って、口や鼻をおさえることです。

対面で人と人との距離が近い接触(互いに手を伸ばしたら届く距離でおおよそ2mとされています)が、一定時間以上、多くの人々との間で交わされる環境は、リスクが高いです。感染しやすい環境に行くことを避け、手洗い、咳エチケットを徹底しましょう。

#### 3つの咳エチケット

- マスクを着用する(口・鼻を覆う)
- ティッシュ・ハンカチで口・鼻を覆う
- 袖で口・鼻を覆う
- 何もせず咳やくしゃみをする
- 咳やくしゃみを手でおさえる

### 正しいマスクの着用

マスクの着用は個人の判断が基本となります。

- 鼻と口の両方を確実に覆う
- ゴムひもを耳にかける
- 隙間がないよう鼻まで覆う

出典：厚生労働省ホームページ「国民の皆さまへ(新型コロナウイルス感染症)」(https://www.mhlw.go.jp/stf/seisakunitsuite/bunya/0000121431\_00094.html)より加工・編集して作成

生活ガイド

生活ガイド

# 暮らしのマップ

※このページは有料広告掲載ページです ※掲載している広告は、川西市が推薦するものではありません



**相續 引越し にもとない**  
不動産のごことでお悩みがありましたら  
**三井のリハウス**へお任せ下さい

**三井のリハウス**

☎0120-44-3131

国土交通大臣(15)第777号  
営業時間:10:00~18:00 土・日・祝も営業  
市役所から徒歩4分 駐車場あり  
三井不動産リアルティ監 川西池田センター  
川西市中央町15-1 リハウス川西池田 様式

訪問看護ステーション  
リーフ **Leaf**

あなたの体に、想いに、  
寄り添う看護サポート

看護師があなたのお家へ伺います

緊急時 24時間 365日 対応  
☎072-774-2727

営業時間 9:00~18:00(土曜・日曜・祝日定休)

事業所:川西市清和台東  
2丁目3-58-201

造園  
エクステリア

園芸用品  
オリジナル

川西発  
ナミタ  
自在ハウス

阪本企画  
マルエス工芸社

川西市久代1-25-27 TEL 072-759-7502

Oh!庭ya! (おにわや)  
日本中の当たり前 川西店

庭木1本でも大歓迎!

草刈り 剪定  
伐採 空家管理

お庭のことなら  
お任せ下さい!

☎0120-28-4141

川西市平野3-1-18 平野第一ビル1F  
見積り無料

株式会社 SHIAS

リフモ  
訪問看護ステーション

住み慣れた場所でいつまでも

看護師 理学療法士  
作業療法士 言語聴覚士

川西市西多田1丁目1-3 クレインビル2階  
TEL 072-769-6656

ふわふわ  
オムライス

自慢のソースと  
ふんわりたまご

レストラン シロ

川西市久代1-8-27  
☎072-759-9172

One To One Style

一人ひとりの  
暮らしの課題を  
解決し、生活の  
質を向上させる  
One To One style

リハビリを受けたいが  
病院まで行けない

病院よりも  
やっぱり  
自宅で療養したい

病氣または  
怪我をしたけど  
入浴や食事など  
自分で行うことは  
行かない

お悩みの方は  
私たちに相談ください

お家で入浴、  
トイレに行きたい

リライト  
One To One Style  
リハビリ訪問看護ステーション

〒563-0041  
大阪府池田市清寿町13-7 TEL 072-750-0880

厚生労働大臣許可(昭和4年創業)

**(有)池田看護師  
家政婦紹介所**

泊、通、パート・介護・家事・付き添い など

※介護保険と両用するとお得です

池田市栄町10-9 ☎(072)751-3001

**(有)池田介護サービス**

ケアプラン作成・ホームヘルパー派遣

池田市栄町10-9 ☎(072)751-0200

ヘルパーさん・家政婦さんお電話ください!!

放課後等デイサービス

**笑顔の実**

2024年12月  
オープン!

川西市花屋敷1丁目9-22 ボナール花屋敷202号  
TEL 072-764-7523

就労継続支援B型事業所

**笑顔の木**

保護猫と  
触れ合える!

川西市中央町2丁目1 2F  
TEL 072-768-9817

合同会社 笑顔の木

多文化共生で  
世界をつなぐ

様々な角度から教育に  
関する問題をサポートします。

校長 **まつぎき かつひこ  
松崎 克彦**

大阪観光大学日本語別科伊丹サテライト校  
〒664-0851 兵庫県伊丹市中央2丁目7番10-1号 FAX 072-772-2232  
お気軽にお問い合わせください TEL 072-744-3168

◎松崎教育グループ  
日航日本語学校(株)・(株)きよなか (一社) 松崎国際教育相談所  
日本航空高等学校 阪神学習センター (一社) アジア国際友好協会

外出支援サポート

送迎  
病院・クリニック・美容院・  
買い物・お墓参り など

自宅支援サポート

庭園整美・室内清掃  
大型ごみ出し  
メンテナンス(照明・家電・漏水)

NPO じゃねじゃね  
☎080-5359-6396  
☎072-799-2232  
けやき坂 3-44-8

犬の  
幼稚園

**ワンステップ**  
ワンステップ

安心できる預け先

ペットホテルは必ず馴れた環境で!  
※登園中のわんちゃんのみご利用いただけます

川西市栄町5-25  
☎072-768-6710

動物取扱業登録:兵庫県 2312033号(保育)  
令和6年1月30日~令和11年1月29日 更新済み

入園ワンちゃん  
募集中!

西山智彦  
司法書士事務所

相續登記  
法定相續情報一覧図  
公正証書遺言作成支援

川西市東畦野五丁目4番13号  
9時~17時(予約制) 土日祝休  
Tel.072-703-3612

お一人お一人に  
安心感を

あん川西  
訪問看護ステーション

訪問看護とリハビリ

川西市美園町13番4号102  
☎072-768-7222  
月~金 9:00~18:00

子どもたちの  
健やかな成長を願って

YMCA

YMCA松尾台こども園  
YMCAしろがねこども園  
YMCAかわにし保育園

(代表) 〒666-0261 兵庫県川辺郡猪名川町松尾台2-2-2  
tel.072-766-3221 fax.072-766-3225

東急リバブル

不動産に関するご相談窓口  
リバブルネットワーク全国210ヶ所

お気軽にお問い合わせ下さい。

**東急リバブル  
株式会社**

川西センター  
川西市中央町7-18  
ラ・ラ・グランデ6階

通話料  
無料 ☎0120-109-461

東急リバブル

不動産に関するご相談窓口  
リバブルネットワーク全国210ヶ所

お気軽にお問い合わせ下さい。

**東急リバブル  
株式会社**

多田グリーンハイツセンター  
川西市向陽台3丁目3-136

通話料  
無料 ☎0120-109-472

東急リバブル

不動産に関するご相談窓口  
リバブルネットワーク全国210ヶ所

お気軽にお問い合わせ下さい。

**東急リバブル  
株式会社**

川西センター  
川西市中央町7-18  
ラ・ラ・グランデ6階

通話料  
無料 ☎0120-109-461

東急リバブル

不動産に関するご相談窓口  
リバブルネットワーク全国210ヶ所

お気軽にお問い合わせ下さい。

**東急リバブル  
株式会社**

多田グリーンハイツセンター  
川西市向陽台3丁目3-136

通話料  
無料 ☎0120-109-472

HAIR & MAKE  
Color's Gallery

カラース・ギャラリー

川西市多田桜木2-1-21 ディンプルビル2F  
Tel. 072-793-9871

生活ガイド



生活ガイド





# 家づくり・リフォームの基礎知識①

## リフォームの進め方とポイント

<p><b>STEP 1</b> 具体的な計画をたてる</p> <p><b>POINT</b></p> <ul style="list-style-type: none"> <li>● 時期、期間は？</li> <li>● 予算は？</li> </ul> <p>リフォームの目的から具体的な計画を立てましょう。この時点での情報収集も大切なポイントです。</p>	<p><b>STEP 2</b> 事業者を決める～契約する</p> <p><b>POINT</b></p> <ul style="list-style-type: none"> <li>● 施工業者の事業内容がリフォーム目的と合致しているか？</li> <li>● 実績や業務内容を吟味。信頼できる事業者か？</li> <li>● 候補を数社選んで同じ条件で見積書を提出してもらい検討したか？</li> </ul> <p>契約前に疑問点・不安点は徹底的に確認しましょう。見積書・提案書や契約書だけでなく、打ち合わせの際の資料やメモなど書類にはしっかり目を通し、保管しておきましょう。</p>	<p><b>STEP 3</b> 着工</p> <p><b>POINT</b></p> <ul style="list-style-type: none"> <li>● 工事に向けての準備や近隣への周知は大丈夫か？</li> <li>● 工程表に基づいて進んでいるか？</li> <li>● 変更・追加などが発生していないか？</li> </ul> <p>定期的に施工業者から報告・連絡を受けるようにしましょう。また、不安がある場合は施工業者の担当者を通じて確認するようにしましょう。</p>	<p><b>STEP 4</b> 着工後</p> <p><b>POINT</b></p> <ul style="list-style-type: none"> <li>● 事業者立ち会いの下、確認をし説明をうけたか？</li> <li>● 今後のメンテナンスや保証先を確認したか？</li> </ul>
--	---	--	---

※株式会社サイネックスによる編集記事ページです  
 ※このページは有料広告掲載ページです  
 ※掲載している広告は、川西市が推薦するものではありません

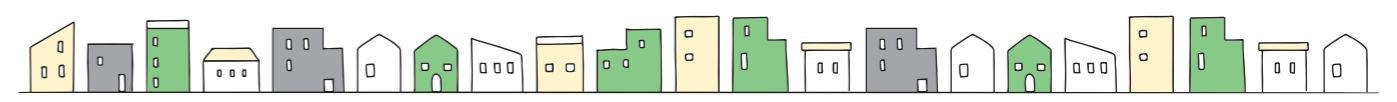

### 信頼と安心の川西市指定給水装置工事業者

## 水道管・下水管の 水のトラブル プロにお任せ! 即解決!!

**水漏れ** **つまり** **【川西市内】すぐに駆けつけ!**

出張費 見積り **0円**      相談 キャンセル料 **0円**

**最短25分到着**      **24時間対応**

お見積りのみで後日修理も可能です!

水道レスキューの新サービス **写メみつ** PICTURE-ESTIMATE

現場訪問 **無し** でご提供頂いた **お写真** でのご相談が可能になります。

LINE公式アカウントまたはメールでのご予約・お見積が可能です!

まずは **お友達** だち登録!! info@rescue-suido.com

「かわにし 市民べり帳」特別値引  
 基本料金 **3,300円が 0円!**

あなたの町の地域密着業者 (年中無休) 株式会社IDEAL **050-1869-8247**

**水道レスキューセンター** ご希望の日時にご予約可能! QRを読み込んでHPをチェック!!  
 キャッシュレス支払いOK https://rescue-suido.com

当社は **駆け引き** いたしません **確実で安心なお見積り** をご提案いたします

うちの **塗りかえ** 相談所

## 外壁・屋根・内装等

なんでも御相談下さい

**見積り無料** まずはご連絡下さい

お支払い時に楽天ポイント貯まります!

**ウエスト技工株式会社** 〒664-0881 伊丹市昆陽8丁目6  
 TEL.0120-286-273 FAX.072-772-5009 info@westgikou.com

お庭の各種サービスを行っています

- 造園 エクステリア 設計施工
- 管理 植木の販売

2台目の駐車場  
 お庭のリフォーム  
 庭の手入れ などお困りの方ご相談ください

株式会社 **創和グリーン**  
 兵庫県知事許可(般-3)第214607  
 TEL 072-790-5060 FAX 072-790-5070  
 ●営業時間 8:00~18:00 ●定休日 日曜・祝日  
 川西市石道字茶屋垣内230-1 詳しくはホームページをご覧ください  
 www.sowagreen.co.jp 創和グリーン 検索

暮らしに緑を彩る空間を提供します

エクステリア & ガーデン **KOKKO GARDEN**

外構工事・造園・外廻りリフォーム  
 ガーデニング・エクステリア・工事設計施工

お見積りは0円!! お気軽にご相談ください!

**国光園芸** 株式会社  
 〒666-0115 川西市石丸1-23-35  
 TEL.072-729-2220

畳工事一式と襖・障子  
 創業120有余年の信用と技術を誇る

## 株式会社 森上

防虫剤無料散布  
 家具の移動一切サービス  
**見積り無料**

兵庫県知事許可(般-3)第302201号

遠近にかかわらずお気軽にお申しつけ下さい

川西市鼓が滝1-27-1

●川西店 ●能勢店  
 ☎(072)793-7458 ☎(072)737-0143  
**0120-234-022**

エコキュート施工・修理  
 省エネリフォーム・太陽光発電

はぴ@スマイル店  
 関西電力

即日! 対応致します

Assist 「アフター第1」をモットーに  
 (株)アシストコーポレーション  
**0120-680-682**  
 営業時間 9:00~19:00  
 猪名川町笹尾字尼岡の下10-1 TEL 072-768-1126  
 兵庫県知事許可(般-7)第302113号建築工事業・管工事業・電気工事業

水道工事のことなら

水廻りに関するご用命は信頼と実績の当社へ...

川西市上下水道指定工事店

## 株式会社 岡本設備

まずはお電話でご相談ください!

**072(793)7672**  
 FAX.072(793)7674  
 〒666-0115 川西市向陽台3丁目8-120

屋根のことなら何でもご相談ください!

「お客様第一主義」

- 屋根全般・雨樋
- 塗装・左官
- その他 内・外装

詳しくはHPをご覧ください

明治23年創業  
 (社)全日本瓦工事業連盟加盟工事店

## 株式会社 三木商店

お問い合わせは **お見積り無料!!**  
**072-759-7527**  
 〒666-0021 川西市栄根1丁目3-4

生活ガイド

生活ガイド



## 家づくり・リフォームの基礎知識②

※株式会社サイネックスによる編集記事ページです  
※このページは有料広告掲載ページです  
※掲載している広告は、川西市が推薦するものではありません

### 業者の探し方

最近では自社ホームページを持っているリフォーム会社も多いようです。ポストに入ってくるチラシも情報収集のチャンスです。またご近所や知り合いでリフォーム工事をした家があったら、その会社がどんな対応だったか聞いてみるのも一つの手です。



### バリアフリー住宅

バリアフリー住宅は、お年寄りや障がいを抱えている方も住みやすい生活をおくれる住宅のことです。床の段差をなくしたり、階段に手すりを取り付けるなどいつまでも安全で暮らしやすい家で子どもから高齢のご両親まで、みんなが居心地よく住めることが重要です。



### 住まいの整備に関する補助金

介護保険制度では、「要支援1~2」や「要介護1~5」と認定された方が、自宅で生活をしやすい住環境にするための手すりの取り付けや段差解消などの、住宅改修に対して費用が支給されます。  
また介護保険制度とは別に、高齢者向けや障がい者向けに住宅改修に助成金を支給しているところもあります。工事をお考えの際には事前に自治体に相談してみると良いでしょう。



### リフォームと建築基準法

リフォーム時には、住宅に関する法律についても知っておく必要があります。通常業者さんが把握しており問題が起こることはあまりありませんが、知っておきたい法律としては建築基準法があります。建築基準法は住宅の安全性、居住性、周辺環境への配慮を目的としている法律で、新築だけではなくリフォーム時にも適用されるので注意が必要です。



創業100年の技術と実績

庭 リフォーム  
バリアフリー 駐車場

施工事例はこちら

TEL 072-757-0818  
株式会社 池下組

暮らしの質を高める外構工事  
リフォームで快適な毎日へ

安心して任せられる  
外構工事会社 No.1 を目指します

見積無料

- ・外構工事、エクステリア工事
- ・駐車場、門扉、フェンス
- ・お庭のまわり・土間、側溝工事
- ・外構リフォーム(サンルーム等)
- その他、お気軽にご相談ください

Mail: highest.2@outlook.jp  
TEL: 072-755-4067

外構・エクステリア工事会社 ハイエスト  
株式会社 HIGH EST  
建設業 兵庫県知事認可 川西市久代1-10-24  
(株-5)第303400号

お部屋探しは  
mini mini

物件をお持ちのオーナー様  
仲介・管理もお任せください。

ミニミニFC川西駅前店  
営業時間: 10:00-19:00  
定休日: 毎週火曜日(1~3月は無休)

株式会社アートホームプロジェクト  
川西市栄町11-1-13  
パルティK2 南ハイツ1F  
TEL 072-740-3232

TAISEI JUTAKU  
川西・宝塚で家を探すなら

QRコード

TAISEI JUTAKU YouTube

たいせい住宅兵庫株式会社  
川西市小花2丁目10-2  
プライムコート川西 TEL 0120-759-003

たいせい住宅販売株式会社  
川西市栄町10-5  
パルティ川西103 TEL 0120-899-080

創業60年!!  
地域密着  
タタミの  
マツモト  
新調・表替  
裏返し・その他

松本豊商店  
見積無料  
TEL 072-793-3902  
川西市向陽台1丁目1の11

水道局指定工事店  
水道有資格工事店  
水道修理  
サポートセンター

川西市指定給水装置工事事業者

トイレ キッチン お風呂  
洗面所 給湯器 洗濯機  
散水栓 排水柵 排水溝

店舗/事業所  
水漏れやつまりなどのトラブルでお困りの方は  
通話料無料 24時間365日受付  
TEL 0120-967-192  
近くの作業スタッフが最短30分で駆けつけます!

株式会社 コネクトライフ  
[本社]大阪府堺市堺区向陵西町4-7-26

各種和洋瓦・販売・施工  
葺替・雨もりの修理  
見積無料

株式会社 原瓦商店  
兵庫県知事 建設業許可

新築屋根工事・屋根リフォーム工事・瓦葺き工事  
カラーベスト・スレート工事・鉄板葺き工事  
太陽光設置工事・雨トイ設置工事・雨もり修理

TEL (072) 799-0120  
川西市石道芝向 254-5 原瓦商店

https://www.harakawara-syoten.com

新築・リフォーム・外構工事・設計・施工  
株式会社 ミヤママ建築  
一級建築士事務所

地震に負けない家づくり  
耐震改修お任せください

小さな修理も  
ご相談ください

TEL 066-0129 川西市緑台5丁目2-2  
TEL 072-792-4665

株式会社 横田工務店

水回り・内外装・リフォーム  
バリアフリー工事 エクステリア

川西市萩原 1-14-2  
info@yokotakoumuten.com  
TEL 072-703-7220

生活ガイド

生活ガイド



# 相続について

※株式会社サイネックスによる編集記事ページです  
※このページは有料広告掲載ページです  
※掲載している広告は、川西市が推薦するものではありません

## 相続とは

「相続」とは、個人が死亡した場合に、その人が有していた財産(すべての権利義務)をその人の配偶者や子など一定の身分関係にある人が承継する制度のことをいいます。相続では、亡くなった人を「被相続人」、財産を承継する人のことを「相続人」といいます。



被相続人(亡くなった人)



相続人(財産をもらう人)

## 相続分の種類

種類	内容
法定相続	民法の規定によって定められた相続人がそれぞれに応じた分をもらう相続。
指定相続	相続人全員の協議によって、財産を分割する相続。
分割協議による相続	遺言書により、法定相続分以外の割合で、相続人らに相続をさせる相続。

遺言書がある場合は、遺留分の規定に違反しない限り、その指定が優先されます。遺言書がない場合は、民法で定められている相続人の身分によって決められている割合により相続します。また、相続人全員で遺産分割協議によりそれぞれの意志によって分割することもできます。その場合「遺産分割協議書」を作成する必要があります。



## 相続税とは?

財産を相続したときの税金。亡くなった人から各相続人等が相続や遺贈などにより取得した財産の価額の合計額が基礎控除額を超える場合、相続税の課税対象となります。

## 相続税が課される財産

### 被相続人が亡くなった時点において所有していた財産

1

①土地、②建物、③株式や公社債などの有価証券、④預貯金、⑤現金などのほか、金銭に見積もりできることのできる全ての財産。日本国外に所在する財産も含まれます。なお、被相続人の財産で家族の名義となっているものなども相続税の課税対象となります。



### みなし相続財産

2

被相続人の死亡に伴い支払われる「生命保険金」や「退職金」などは、相続などによって取得したものとみなされ、相続税の課税対象となります。



### 被相続人から取得した相続時精算課税適用財産

3

被相続人から生前に贈与を受け、贈与税の申告の際に相続時精算課税を適用していた場合、その財産は相続税の課税対象となります。この場合、相続開始の時の価額ではなく、贈与の時の価額を相続税の課税価格に加算します。



### 被相続人から相続開始前3年以内に取得した 暦年課税適用財産

4

被相続人から相続などによって財産を取得した人が、被相続人が亡くなる前3年以内に被相続人から贈与を受けた財産は、相続税の課税対象となります。この場合、相続開始の時の価額ではなく、贈与の時の価額を相続税の課税価格に加算します。

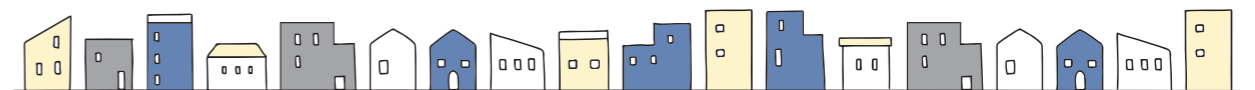

**Yoshioka Art**

HP LINE

大切なお品物を高額査定  
骨董品 美術品 買取なら吉岡美術

無料相談 ☎ 0120-89-5108  
フリーダイヤル受付時間 8:00~20:00 (年中無休)  
本社 / 川西市火打1丁目21-26  
古物商許可番号 / 兵庫県公安委員会 第631381400031号

事業拡大につきスタッフ募集中

歴史を刻んだ骨董品に新たな命を吹き込む  
お家に眠っているお品物  
大切に使用して下さる方へ  
お譲りしてみませんか?  
大切なお品物、新しい場所で輝きを取り戻します。

遺品整理 生前整理 家財整理 **でお悩みの方へ...**

何から手をつけていいかわからない  
物が多過ぎて大変

**買取アルト** にお任せください!

実績豊富な遺品整理士が徹底サポート  
買取のプロが費用負担を軽減

出張無料 見積無料 相談無料

株式会社アルトグループ

お気軽に「かわにし市民べんり帳を見た」とご連絡ください

☎ 0120-773-772 info@kaitori-alto.com  
〒650-0126 尼崎市立花町一丁目26-12

古物商許可: 兵庫県公安委員会 第631362100021 遺品整理士認定: 地区統括会員 IS48894号

ホームページ 公式LINE



業務内容

不動産に関する登記 会社・法人に関する登記  
相続、贈与、売買、抵当権 設立、役員変更、会社機関の変更等  
設定・抹消、建物新築・増改築・取壊に関する登記等

遺言・成年後見等業務 簡裁訴訟代理等関係業務  
遺言書に関する相談、成年 訴訟(敷金・未払貸金返還請求、建物明渡請求等)・支払督促、少額訴訟など

※司法書士法に定める範囲の業務に限りです。

司法書士 土地家屋調査士  
**あさだ事務所**  
代表 浅田 英範

まずご相談ください。イオン猪名川店 東向かい  
TEL(072) 743-3739  
FAX(072)743-3740

猪名川町 あさだ事務所 緑地  
猪名川町若葉1丁目2番地6  
三栄パークタウンビル3階



# 葬儀について

※掲載の記事に関しましては、一般的な様式を掲載したものであり、各宗教や宗派または地域により異なる場合がございます。

※株式会社サイネックスによる編集記事ページです  
※このページは有料広告掲載ページです  
※掲載している広告は、川西市が推薦するものではありません

## 知っておきたい葬儀のマナー

故人を悼み、遺族への哀悼を表すために必ず焼香が行われる仏教に対して、神道では故人の霊が子孫を守る守護神となる儀式であると考え、葬儀以降の儀式にも「祭」がつけます。死を「故人を神のみもとへ送る」とされるキリスト教では、祈りは神に捧げるもので、葬儀は遺族を慰め、励ますために行われます。このように宗教によって葬儀の行い方にも異なったルールがあることを知っておきましょう。

宗教別	拝礼の方法	不祝儀袋	不祝儀袋の書き方
仏教	焼香・線香・数珠	白黒や双銀の結び切りで、のしはつけない。	御仏前・御霊前 御香典・御供物料
神道	玉串奉奠・手水	双白や双銀の結び切りで、のしはつけない。	御神料・玉串料 御神饌料・御霊前
キリスト教	献花	水引、のしはつけない。 白封筒か十字架やユリの花が描かれた不祝儀袋。	御花料・御ミサ料 御霊前
無宗教	献花など	白黒の結び切りで、のしはつけない。	御花料・御霊前 などが無難



### ピュアグループ

年中無休 24時間受付

地元最優先 川西市見野2丁目28番18号 0120-09-4142

**ピュアホール**

充実した設備のピュアホールは中・大規模な葬儀に適しています。ご希望に沿ったご葬儀を真心込めてお手伝いいたします。

**家族葬ホール**

天照ホールは小ホールとなっており、家族葬・密葬・小規模な葬儀に適しています。低価格でもしっかりとした納得のいく葬儀ができます。

**セレモニー天照** 川西 猪名川 安心とやすらぎの永代供養

御家族葬 御親族葬

猪名川町南田原字岩ヶ鼻 1-4 川西市見野2丁目34番14号 0120-4141-42

### 法事・法要

ピュアの会 会員募集中!!

入会金・年会費一切無料 会員特典有り

まずはピュアグループのWEBをご覧ください!

猪名川町保健センター 天照猪名川 猪名川中学 猪名川オンモール 猪名川町役場 山の原ゴルフクラブ 鳴尾ゴルフ倶楽部 川西LC 猪名川 至西

IC降りて両会館とも約10分位の距離です。

株式会社猪名葬祭 猪名川町南田原字岩ヶ鼻1-4 072-766-4142

## 弔事の流れ(臨終から法要まで)

葬儀は人生最後の儀式。弔事の一つひとつにしきたりがあり、意味があります。地方によって、また宗教や宗派によって名称や作法は異なりますが、大方の流れは次のようになります。

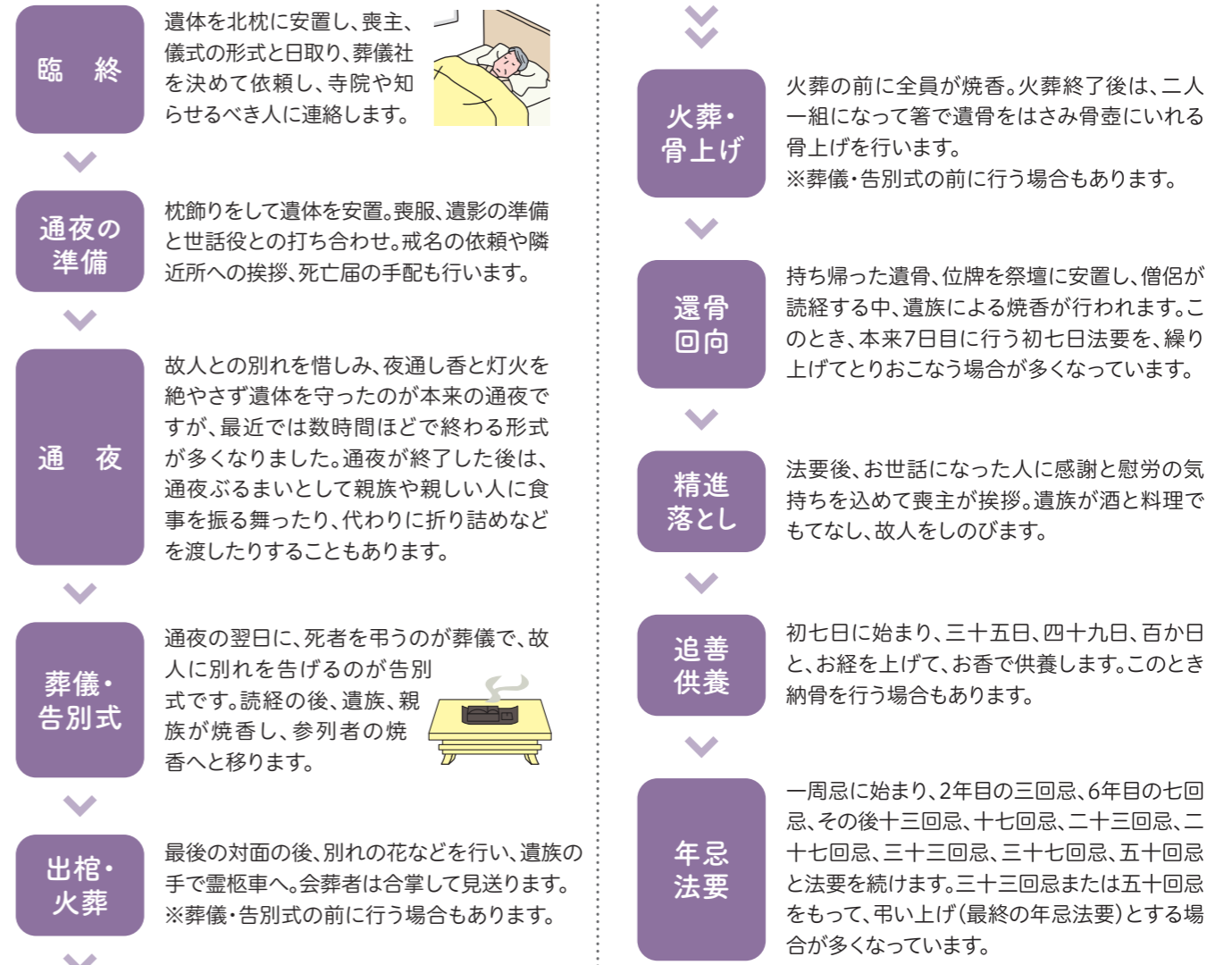

### 鶴林山 大昌寺

かくりんとう だいしょうじ

大昌寺霊園墓地内・共同墓

永代供養 鶴林塔

宗門宗派を問わず納骨できます。お供養についてご相談させていただきます。まずは、お電話ください。

曹洞宗 鶴林山 大昌寺 川西市笹部 2-36-7 072-794-0174

### 桜と楓の小さな杜

おひまりさん (桜楓園一ペットといっしょも可)

春は八重桜の花吹雪。夏は緑の木漏れ日。秋は楓の散りもみじ。冬は冬木の淡い陽ざし。いろんな姿を見せてくれます。

曹洞宗ですが皆の宗 岡本寺

詳しくは下記までご連絡ください。資料をお送りいたします。

〒666-0121 川西市平野1丁目33-14 TEL:072-793-0203 川西 岡本寺 検索



## 遺品整理

【川西市内】片付け・仕分け・供養 全てお任せください!

古物商許可番号・大阪府公安委員会 第62208R0262287号

- 年中無休
- 見積・相談 無料
- キャンセル料 無料
- 出張費 無料
- 即日対応
- 最短25分到着

あなたの町の地域密着業者【川西市内】すぐに対応!

### 遺品整理レスキューセンター

050-1880-4263

ご希望の日時にご予約可能! キャッシュレス支払いOK

ご安心ください!! ゴミ屋敷清掃士認定協会公認のスタッフが責任をもって清掃を行います。

アフターサポートも充実 LINE公式アカウントまたはメールでの ご予約・お見積も可能です!!

まずは お友だち登録!! info@rescue-garbage.com

「かわにし 市民べんり帳」特別値引 基本料金 3,300円 → 0円

株式会社IDEAL



## 空家対策の基礎知識

※株式会社サイネックスによる編集記事ページです

※このページは有料広告掲載ページです

※掲載している広告は、川西市が推薦するものではありません

空き家は、個人の財産。管理は所有者等の責任です。

空き家を適切に管理せず、放置すると建物の劣化が進み、防災面や防犯面、衛生面の問題が発生する恐れがあり、ご近所にも影響が出る場合があります。

### 空家の適正管理

空家の管理は所有者の責務です。空家の原因は転居や相続が多く、誰もが空家の所有者になる可能性があります。空家の管理をしないと、近隣住民へ悪影響を及ぼしたり、被害が生じた場合には損害賠償責任を問われる可能性があります。住んでいるときから権利関係や登記、相続などについて整理しておくことが大切です。

住宅は人が住まなくなると傷みが早くなるため、定期的なメンテナンス（換気、清掃、除草、剪定、破損の確認など）が必要です。傷みが進むと修繕費用が大きくなり、すぐに使えないこともあります。住まなくなった空家は、売却・賃貸を専門家に相談するとよいでしょう。



### 空家でお困りの方へ

草木の越境、建築材の飛散などの法律問題は、原則として当事者の間で解決していただくこととなります。空家の所有者が不明な場合は、法務局で登記事項を閲覧すれば所有者が分かります。複雑な場合は弁護士や司法書士などの専門家に相談するとよいでしょう。

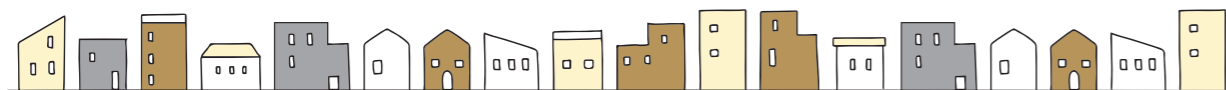

リフォームして  
賃貸!

更地にして  
売却!

不用品処分で  
すっきり!

建物の劣化も  
メンテナンス!

空き家のことなら  
**空き家NEXT!**

LINEからお気軽に  
ご相談ください!

フリーダイヤル  
**0120-48-0802**

詳しくは  
ホームページへ!

株式会社 信和建物

空き家NEXT事業部  
西宮市西宮浜2丁目21-9

建設業者登録番号  
宅建業者免許番号

兵庫県知事許可  
兵庫県知事許可

(特-5) 第213350号  
(6) 第203051号

# 川西市の 水のトラブルは 地元業者のOne にお任せください!

家族経営でアットホームな地元業者

職人直営で下請け無しの完全自社施工

自信があるから相見積り大歓迎!!

川西市内全域で出張見積り無料!

営業時間8時~20時 年中無休

(緊急時の場合は早朝・深夜でもお電話繋がりますのでご連絡ください。)

御依頼時は概算見積りや御相談のみでも  
OKですので何でも気兼ねなくお電話ください!

電話受付7時~23時  
お気軽にご相談ください

- |          |          |           |
|----------|----------|-----------|
| 水漏れ修理    | 排水つまり修理  | 高圧洗浄      |
| 配管カメラ    | 漏水調査     | 蛇口修理・交換   |
| 給湯器修理・交換 | 掘削工・左官工  | 配管工事      |
| 設備工事     | ポンプ修理・交換 | 水まわりリフォーム |

(材料や住宅設備機器の仕入先は全て大手専門卸売業者と連携の為、高品質でリーズナブル)



川西市指定給水装置工事事業者

## 水道工事屋 One

川西営業所 川西市小戸2-5-15-601 TEL.072-707-2698  
宝塚本部 宝塚市売布東の町15-35 TEL.0797-90-2741

5ページにも  
掲載あり

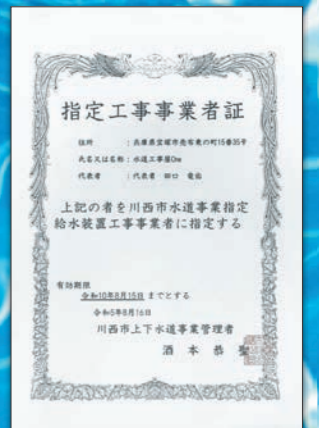

〈以下の広告は、川西市が推薦するものではありません。〉

# 水漏れ・つまり即解決!

修理後の補償も万全です!

川西市指定  
給水装置  
工事業者  
指定番号 389



## トイレのトラブル



1,200円~



## キッチンのトラブル



1,200円~



## 浴槽のトラブル



1,200円~



## 洗面所のトラブル



1,200円~

# 水洗工房

24時間365日受付!

お見積もり・出張費・キャンセル0円!



初めてのご依頼で不安な方、  
まずはご相談だけでもOK!!



# 0120-434-436

【本社】大阪市天王寺区東高津町3-29

【運営】株式会社水協

## 川西市市民憲章

私たちは、ふるさと川西への誇りを胸に、  
幸せが実感できるまちをつくるため、  
ここに市民憲章を定めます。

か

### 語りあう 未来の希望 あしたの話

市民が互いに語り合い、「あした」にベストを尽くすことを積み重ね、  
将来のありたい姿を実現しようという思い

わ

### 分かちあう 豊かな自然 住みよいまち

住宅都市として発展してきた「住みよいまち」川西、  
また市内の豊かな自然を市民みんなで大切にしていこうという思い

に

### 担おう 賑わいと発展 清和源氏のふるさと

古くからの伝統を受け継ぐ川西が生き生きとにぎわい、  
まち全体に発展をもたらすためには、  
まさしく市民一人ひとりがその「担い手」であるということ

し

### 信じよう 平和と共生 育むこころ

平和や人の絆、また、人を育むやさしい気持ちをいつまでも信じて、  
支え合いながら一人ひとりが行動しようという思い

掲載されている広告内容については(株)サイネックスにお尋ねください。なお、内容や広告主については、川西市が推薦するものではありません。消費生活に関する相談は消費生活センター(P32)へ。

## かわにし市民べんり帳

令和7年11月発行

発行

株式会社サイネックス



サイネックスHP

編集協力

川西市



川西市HP

制作

株式会社サイネックス

〒543-0001 大阪市天王寺区上本町5-3-15  
TEL.06-6766-3333(大代表)

広告販売

株式会社サイネックス 大阪支店

〒543-0001 大阪市天王寺区上本町5-3-15  
TEL.06-6766-3350

※掲載している広告は、令和7年11月現在の情報です。

QRコードは(株)デンソーウェブの登録商標です

無断で複写、転載することをご遠慮ください



見やすく読みまちがえにくい  
ユニバーサルデザインフォント  
を採用しています。